

会場案内



<p>三翠ホール 後期スタートアップ ガイダンス 三重大学OB/OG セミナー</p>	<p>環境情報科学館 みえの未来図共創 DAY</p>	<p>地域共創プラザ 学食ランチ体験 先輩と語ろう</p>	<p>共通教育校舎 学部の紹介および 模擬授業等 キャンパスツアー 個別進学相談</p>	<p>CeMDS/図書館 CeMDS体験 図書館見学ツアー</p>
--	--	--	---	--

会場・アクセス



- 会場へは、公共交通機関をご利用ください。
- 近隣店舗、施設の駐車場や路上駐車はたいへん迷惑となりますので、絶対に行わないでください。

<交通案内の詳細はこちら>



お問い合わせ先

後期スタートアップガイダンス
三重大学OB/OGセミナー に関すること
学務部 キャリア支援チーム
電話:059-231-5396
メール:syusyoku-t@ab.mie-u.ac.jp

みえの未来図共創DAYに関すること
研究・地域連携部 地域創生推進チーム
電話:059-231-6272/6268
メール:regional-t@ab.mie-u.ac.jp

ミニオープンキャンパスに関すること
学務部 入試チーム
電話:059-231-9063
メール:nyusiteam@ab.mie-u.ac.jp

三重大万博 MIEXPO 2024

三重大大学の様々なイベントが同日・同会場に結集!

2024/ **10/20** 日
10:00~16:50



学長メッセージ

三重大学では、今年で創立75周年となるにあたり、周年事業として様々なイベントを企画しております。
この三重大万博「MIEXPO2024」もその一環で、高校生から企業・自治体関係者など多くの方を対象に、三重大学のことをより知っていただくための内容となっておりますので、ぜひ足をお運びいただきますようお願い申し上げます。

開催イベント (※1)

後期スタートアップガイダンス
三重大学OB/OGセミナー

- 就職活動に向けたガイダンス
- 70社の企業・団体の三重大学OB/OGによる事業紹介や就職活動の体験談など

三重大学生限定 (※2)

みえの未来図共創DAY

- 三重大学が推進する最先端研究や地域共創活動の紹介
- 令和7年度設立予定の「みらい共創パートナーズ」の紹介
- 本年11~12月に実施する「工学研究科専攻別セミナー」の紹介

ミニオープンキャンパス

- 各学部の紹介及び模擬授業等
- 現役三重大生との座談会(先輩と語ろう)や学食ランチ体験、個別進学相談
- 図書館見学ツアーやCeMDS(数理・データサイエンス館)でのドローン、3Dプリンタ体験

※1. 各イベントの詳細は、個別の案内チラシをご確認ください。

※2. 参加対象は三重大学生限定ですが、それ以外の方も、屋外から中の一掃を閲覧いただけます。



【会場】 三重大学上浜キャンパス
(各イベントの実施場所は、裏面の会場案内をご覧ください。)

【タイムテーブル】

イベント	後期スタートアップガイダンス 三重大学OB/OGセミナー	みえの未来図共創DAY			ミニオープンキャンパス		
会場	三翠ホール	環境情報科学館	地域共創プラザ	図書館・CEMDS	共通教育校舎		
時間			10:30~16:00	10:30~16:00	10:00~16:00	10:00~16:00	10:00~16:00
9:30							
10:00					10:00~16:00	10:00~16:00	10:00~16:00
10:30			10:30~16:00	10:30~16:00	10:00~16:00	10:00~16:00	10:00~16:00
11:00			10:30~16:00	10:30~16:00	10:00~16:00	10:00~16:00	10:00~16:00
11:30			10:30~16:00	10:30~16:00	10:00~16:00	10:00~16:00	10:00~16:00
12:00	大ホール 三重大学生限定		10:30~16:00	10:30~16:00	10:00~16:00	10:00~16:00	10:00~16:00
12:30			10:30~16:00	10:30~16:00	10:00~16:00	10:00~16:00	10:00~16:00
13:00	13:00~14:00 後期スタートアップ ガイダンス ①	13:00~16:00	10:30~16:00	10:30~16:00	10:00~16:00	10:00~16:00	10:00~16:00
13:30	小ホール ホワイエ 三重大学生限定	13:00~14:15	10:30~16:00	10:30~16:00	10:00~16:00	10:00~16:00	10:00~16:00
14:00	14:10~16:50 三重大学OB/OG 交流セミナー ②	13:00~14:15 研究者との 情報交換会 ④	10:30~16:00	10:30~16:00	10:00~16:00	10:00~16:00	10:00~16:00
14:30		14:15~16:00	10:30~16:00	10:30~16:00	10:00~16:00	10:00~16:00	10:00~16:00
15:00		14:15~16:00 最先端研究紹介 (プレゼン形式) ③	10:30~16:00	10:30~16:00	10:00~16:00	10:00~16:00	10:00~16:00
15:30		14:15~16:00	10:30~16:00	10:30~16:00	10:00~16:00	10:00~16:00	10:00~16:00
16:00		14:15~16:00	10:30~16:00	10:30~16:00	10:00~16:00	10:00~16:00	10:00~16:00
16:30		14:15~16:00	10:30~16:00	10:30~16:00	10:00~16:00	10:00~16:00	10:00~16:00
17:00		14:15~16:00	10:30~16:00	10:30~16:00	10:00~16:00	10:00~16:00	10:00~16:00

後期スタートアップガイダンス

後期からの就職活動について説明する、3年生、院1年生は参加必須のガイダンスです。主に合同企業説明会参加時のポイントを解説します。

①

最先端研究紹介(プレゼン形式)

三重大学を代表する最先端研究を、研究代表者がプレゼン形式で紹介します。



③

みらい共創パートナーズ 工学研究科専攻別セミナーのご案内

令和7年度設立予定の「みらい共創パートナーズ」や今秋にメタバースを利用して開催する「工学研究科専攻別セミナー」をご案内します。

⑤

学食ランチ体験

三重大学限定の「三重大学カレー」を提供(有料)します。ぜひご賞味ください!



⑦

各学部紹介・模擬授業 (事前予約制)

学部長等による学部紹介、模擬授業等を開催します。

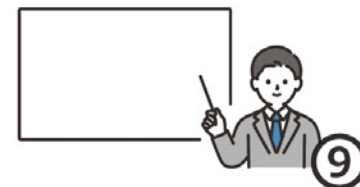

⑨

キャンパスツアー リアル謎解きゲーム

学生による三重大学キャンパスツアー(対面型、オンライン型にて実施、事前予約制)並びに謎解き(予約不要)を実施します。リアル謎解きゲームでは、景品も用意していますので、挑戦をお待ちしています。

⑪

三重大学OB/OGセミナー

先輩たちが就職した企業が集結します。直接話を聞くことができる貴重な機会です。



②

最先端研究 地域共創活動 紹介(ポスター形式)

三重大学の最先端研究や地域共創活動をポスター形式で紹介します。環境情報科学館では13:00から14:15の間に、研究者との情報交換会も行われます。

④

先輩と語ろう

大学生活の気になることを、先輩の現役三重大学生に聞いてみよう!生協学生委員会の学生が優しくお答えします。



⑥

図書館見学 CeMDS体験ツアー

図書館散策並びにVRゴーグル、ドローンなどの最新機器の体験やICT機器が揃うメイカースペースなどを見学できます。



⑧

個別進学相談会

進学相談会を実施します(予約不要)。お気軽にお越しください。



⑩

各イベントの詳細は、個別の案内チラシをご覧ください。下記の担当にお問合せください。

- ①~② キャリア支援チーム
- ③~⑤ 地域創生推進チーム
- ⑥~⑪ 入試チーム

連絡先は、裏面の【お問い合わせ先】をご確認ください。

MIRAI KYOUSOU PARTNERS

みらい共創パートナーズ 設立のご案内



学生と企業・団体の相互理解を推進

「三重大学みらい共創パートナーズ」コンセプト

目的 三重大学と企業・団体との間で、従来の産学連携を超えた、より広範で多様なネットワークの構築。

対象 三重大学と関連する企業・団体

会員数 目標 500社

会費 1万円/年

特典メニュー 〈年会費〉10,000円

会員限定
学生交流イベント
参加資格

(食事代等実費負担)



デジタルサイネージへの
出稿料

5,000円割引/年



学生・企業の交流機会に関するアンケート

	交流で期待すること	開催形態	交流したい対象	その他
学生	業界・企業の理解を深める インターンシップ等の情報。 就職活動の準備に役立てる。	・グループワーク形式 ・セミナー形式(企業から)	若手社員	平日・夕方～夜が 参加しやすい。
企業	学生の就職状況を知る。 自社の事業内容等を学生に 伝える。	・グループワーク形式 ・セミナー形式(企業から) ・立食等カジュアル交流	主に3年生	

メタバース上での
イベントへの参加

(※今後検討)



その他の特典

- ホームページへの名簿掲載
- 大学主催の行事等の案内送付
- 学内刊行物
(パンフレット、広報誌等)の送付
- 広報誌三重大Xへの名簿掲載

交流イベント企画案

三重大学

地域共創大学として
「カタチ」ある関係性を企業と構築

会員企業

企業が最も三重大学に期待するコト
||
優秀な人材の確保

魅力的なコンテンツを
会員に提供



— 三重大学の強み

人文・教育・工学・医学・
生物資源・地域イノベ

5学部・6研究科が
ワンキャンパスに
集っています。

在学生数

学部学生：約6,000人
大学院生：約1,200人

学生の意見が
直接聞ける取り組み

- ・商品や新企画の反応
- ・就職したい職種
- ・希望する職場環境



学生・若者の声が聞ける!

交流機会を提供

企業のメッセージが学生に届く、 学生の本音が企業に届く

会員企業主導による交流イベント

- 形式：** 企業企画による学生交流ミニイベント
テーマや内容は企業にて企画、生協による軽食提供も可
- 大学対応：** 大学HPや学生メール等で周知+希望者事前把握
- 時期：** 任意の時期(企業が共創プラザを予約)
- 時間：** 任意の時間(9:00~19:00の範囲内)
- 場所：** 地域共創プラザ2F多目的室
- 規模：** 収容人数(30人弱)まで
- 制限：** 交流趣旨に則った内容であること
(リクルート活動や営業活動は不可)
- 料金：** スペースは無償で提供(軽食提供費用等のみ負担)



大学主導による交流イベント

- 形式：** 大学・企業間の交流会
+ 企業・教員・学生の発表
+ 立食での交流会
- 時期：** 年1回程度
- 時間：** 夕方~夜
- 場所：** 地域共創プラザ1F
- 規模：** 会員企業、教職員、学生など広く参加を募る
- 料金：** 参加費

