

Updated September 5, 2025

ねん ど  
2025年度  
り しゅう て び  
履修の手引き  
Course Registration Guide

こうき じゅぎょうかいし がつ にち すい  
後期授業開始 10月1日(水)  
Beginning of Classes on October 1(Wed)

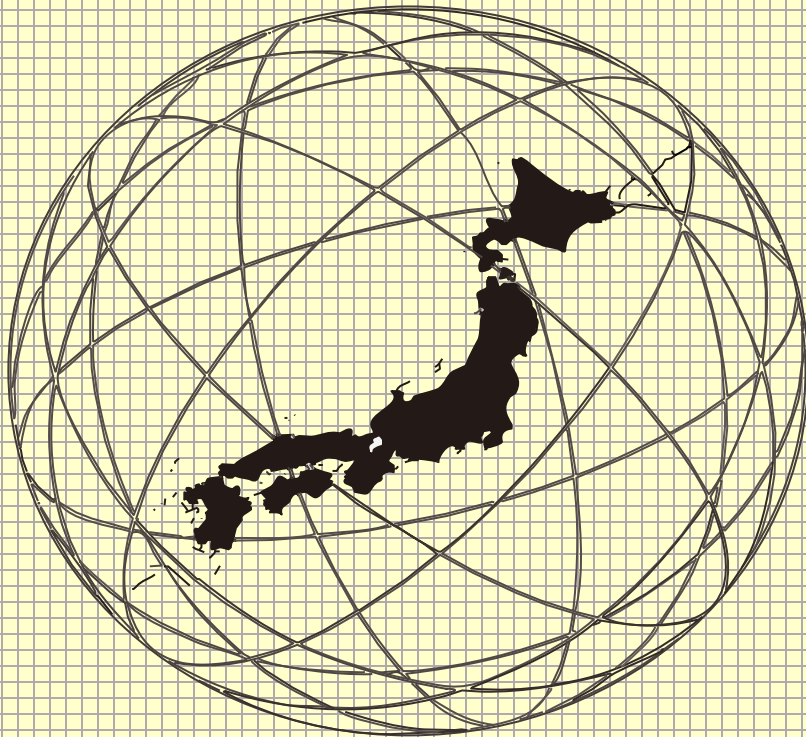

October 2025

みえだいがくこくさいせんりやくきこう  
三重大学国際戦略機構  
Organization for International Education and Research,  
Mie University



Chapter 1. カレンダー

P. 5



Chapter 2. 国際戦略機構の授業の登録について

P. 7



Chapter 3. 進級判定について

P. 15



Chapter 4. 授業について

P. 17



Chapter 5. 授業一覧

- |                           |       |
|---------------------------|-------|
| 1. 特別聴講学生 (国際戦略機構所属)      | P. 19 |
| 2. 特別聴講学生 (学部・研究科所属)      | P. 23 |
| 3. 正規生 (学部)               | P. 25 |
| 4. 正規生 (大学院)              | P. 27 |
| 5. 研究生 / 特別研究学生 / 教員研修留学生 | P. 29 |



Chapter 6. 証明書の発行と単位について

P. 31



Chapter 7. 追試験手続き

P. 35



Chapter 8. 地図

P. 39



Chapter 9. <sup>えいご</sup> <sup>ひょうじ</sup> <sup>き</sup> <sup>か</sup> <sup>ほうほう</sup> 英語表示への切り替え方法

P. 43



Chapter 10. <sup>かもくいちらん</sup> 科目一覧

P. 45



Chapter 11. <sup>れんらくさき</sup> 連絡先

P. 47



Chapter 12. <sup>にほんご</sup> <sup>がくしゅう</sup> <sup>あんない</sup> 日本語学習ツールの案内

P. 48



ねん がつ 2025年4月より、<sup>こくさいこうりゅう</sup>「国際交流センター」は<sup>こくさいせんりやくきこう</sup>「国際戦略機構」へ、<sup>こくさいこうりゅう</sup>「国際交流チーム」は<sup>こくさいせんりやく</sup>「国際戦略チーム」に<sup>なまえ</sup>名前が変わりました。



# Contents

## Chapter 1. Academic Calendar

P. 6



## Chapter 2. OIER Course Registration

P. 11



## Chapter 3. Decisions of Moving Up to Next Level

P. 16



## Chapter 4. Classes of OIER

P. 18



## Chapter 5. List of Classes

- |  |       |
|--|-------|
| 1. For OIER Special auditing students  | P. 21 |
| 2. For Non-OIER Special auditing students (belonging to other faculties/departments) | P. 24 |
| 3. For Mie Univ. Regular students (Undergraduate)                                    | P. 26 |
| 4. For Mie Univ. Regular students (Graduate)   | P. 28 |
| 5. For Research students / Special research students / Teacher training students     | P. 30 |



## Chapter 6. Issuance of Certificates and Credits

P. 33



## Chapter 7. Make-up Examination

P. 36



## Chapter 8. Maps

P. 40



Chapter 9. How to switch to the English version in UNIPA

P.43



Chapter 10. Class List

P.45



Chapter 11. Contact

P.47



Chapter 12. Information for Japanese language

P.48



From April 2025, the Center for International Education and Research (CIER) was renamed Organization for International Education and Research (OIER), and International Relations Office was renamed International Relations Division.

# Chapter 1. カレンダー

## 後期カレンダー (2025年9月～2026年3月)

休講		重要；要確認					9/2 プレースメントテスト実施 (在籍生)	
9月							期間	事項
月曜日	火曜日	水曜日	木曜日	金曜日	土曜日	日曜日	～10	2025年度後期プレースメントテスト申込期間
01	02	03	04	05	06	07	17	プレースメントテスト実施 (新入生)
08	09	10	11	12	13	14	22	プレースメントテスト結果通知 (新入生)
15	16	17	18	19	20	21	4～10	後期履修登録期間 (在籍生)
22	23	24	25	26	27	28	15	祝日
29	30						23	祝日
							29～30	後期履修登録期間 (特別聴講学生の新入生)
10月								
月曜日	火曜日	水曜日	木曜日	金曜日	土曜日	日曜日	1	後期授業開始
		01	02	03	04	05	8～17	履修登録修正期間 (正規生・特別聴講学生)
06	07	08	09	10	11	12	13	祝日
13	14	15	16	17	18	19	14	月曜日の授業
20	21	22	23	24	25	26	31	大学祭準備 (授業休み)
27	28	29	30	31				
11月								
月曜日	火曜日	水曜日	木曜日	金曜日	土曜日	日曜日	1～2	大学祭
					01	02	3	祝日
03	04	05	06	07	08	09	23	祝日
10	11	12	13	14	15	16	24	祝日
17	18	19	20	21	22	23		
24	25	26	27	28	29	30		
12月								
月曜日	火曜日	水曜日	木曜日	金曜日	土曜日	日曜日	23	12月授業終了
01	02	03	04	05	06	07	24～	冬季休業 (1/4まで)
08	09	10	11	12	13	14		
15	16	17	18	19	20	21		
22	23	24	25	26	27	28		
29	30	31						
1月								
月曜日	火曜日	水曜日	木曜日	金曜日	土曜日	日曜日	1	祝日
			01	02	03	04	4	冬季休業終了
							5	授業再開
05	06	07	08	09	10	11	12	祝日
12	13	14	15	16	17	18	14	月曜日の授業
19	20	21	22	23	24	25	15	金曜日の授業
26	27	28	29	30	31		16	大学共通テストに伴い臨時休講
							17・18	大学共通テスト (本試験)
2月								
月曜日	火曜日	水曜日	木曜日	金曜日	土曜日	日曜日	2	後期授業終了
						01	3～9	定期試験期間
02	03	04	05	06	07	08	11	祝日
09	10	11	12	13	14	15	23	祝日
16	17	18	19	20	21	22		
23	24	25	26	27	28		25	三重大学入試
3月								
月曜日	火曜日	水曜日	木曜日	金曜日	土曜日	日曜日		
						01		
02	03	04	05	06	07	08	12	三重大学入試
09	10	11	12	13	14	15	20	祝日
16	17	18	19	20	21	22	25	学位記授与式
23	24	25	26	27	28	29	27～4/2	在籍生履修登録期間
30	31							

# The calendar for the Fall Semester (September 2025~March 2026)

NO Class		Important; Check					9/2	Placement Test(for Enrolled students)
9月							DATE	CONTENTS
月曜日	火曜日	水曜日	木曜日	金曜日	土曜日	日曜日	~ 10	Application period for Placement Test of the Fall Semester, 2025
01	02	03	04	05	06	07	17	Placement Test(for New students)
08	09	10	11	12	13	14	22	Result notification of Placement Test (for New students)
15	16	17	18	19	20	21	4~10	Registration Period(for Enrolled students)
22	23	24	25	26	27	28	15	National Holiday
29	30						23	National Holiday
							29~30	Registration Period(Special Auditing Students for Freshmen)
10月								
月曜日	火曜日	水曜日	木曜日	金曜日	土曜日	日曜日		
		01	02	03	04	05	1	Beginning of Classes
06	07	08	09	10	11	12	8~17	Course registration correction period(all Students)
13	14	15	16	17	18	19	13	National Holiday
20	21	22	23	24	25	26	14	MONDAY's Class
27	28	29	30	31			31	University festival preparation
11月								
月曜日	火曜日	水曜日	木曜日	金曜日	土曜日	日曜日		
					01	02	1~2	University festival
03	04	05	06	07	08	09	3	National Holiday
10	11	12	13	14	15	16		
17	18	19	20	21	22	23	23	National Holiday
24	25	26	27	28	29	30	24	National Holiday
12月								
月曜日	火曜日	水曜日	木曜日	金曜日	土曜日	日曜日		
01	02	03	04	05	06	07		
08	09	10	11	12	13	14		
15	16	17	18	19	20	21		
22	23	24	25	26	27	28	23	December classes end
29	30	31					24~	Winter vacation (until 1/4)
1月								
月曜日	火曜日	水曜日	木曜日	金曜日	土曜日	日曜日		
			01	02	03	04	1	National Holiday
							4	End of Winter vacation
							5	Beginning of Classes
05	06	07	08	09	10	11	12	National Holiday
12	13	14	15	16	17	18	14	MONDAY's Class
19	20	21	22	23	24	25	15	FRIDAY's Class
26	27	28	29	30	31		16	preparation for the exam in Mie University
							17・18	exam in Mie University
2月								
月曜日	火曜日	水曜日	木曜日	金曜日	土曜日	日曜日		
						01	2	End of Classes
02	03	04	05	06	07	08	3~9	exam of the fall semester
09	10	11	12	13	14	15	11	National Holiday
16	17	18	19	20	21	22	23	National Holiday
23	24	25	26	27	28			
							25	entrance exam of Mie University
3月								
月曜日	火曜日	水曜日	木曜日	金曜日	土曜日	日曜日		
						01		
02	03	04	05	06	07	08		
09	10	11	12	13	14	15	12	entrance exam of Mie University
16	17	18	19	20	21	22	20	National Holiday
23	24	25	26	27	28	29	25	Graduation Ceremony
30	31						27~4/2	Registration Period(for Current students)

# Chapter 2. 国際戦略機構の授業の登録について

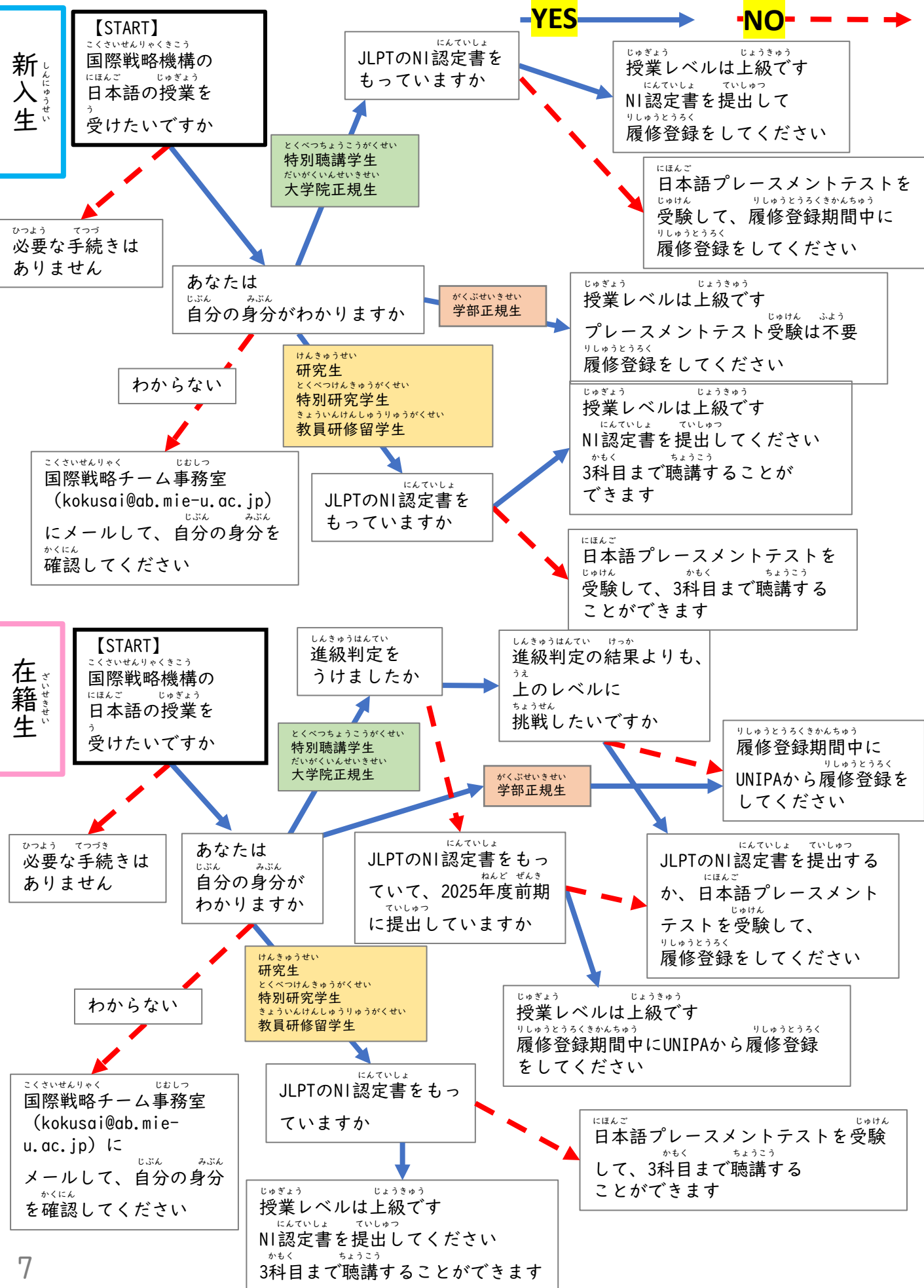



## 1

こくさい せんりやく きこう がいよう  
国際戦略機構のコースの概要

こくさいせんりやくきこう ぜんき しがつ はちがつ こうき じゅうがつ ながつ  
国際戦略機構のコースは、前期(4月～8月)と後期(10月～2月)の  
がっせい しゅう がっせい お  
2学期制です。コースは、16週で1学期が終わります。

## 2

にほんご  
日本語プレースメントテスト

こくさいせんりやくきこう にほんご じゅぎょう う しんにゅうせい りゆうがくせい かなら  
国際戦略機構の日本語の授業を受ける新入生の留学生は、必ず  
にほんご う けっか  
日本語プレースメントテストを受けてください。そのテストの結果によって  
じゅぎょう しよきゅうしゅうちゅう しよきゅうしゅうちゅう しよきゅうしゅうちゅう ちゅうきゅう ちゅうきゅう じょう  
授業レベル(初級集中I、初級集中II、初級集中III、中級I、中級II、上  
きゅう けってい  
級)が決定します。

けってい じぶん かくにん じぶん う じゅぎょう  
決定した自分のレベルを確認して、自分のレベルで受けられる授業を、  
じゅぎょういちらん かくにん がっせい しよにち じゅぎょう う  
授業一覧(Chapter 5)で確認し、学期の初日から授業を受けてください。  
じゅぎょう りしゅうとうろく まえ じゅぎょう う はじ  
授業を履修登録する前でも、授業を受け始めてください。

にほんごのうりよくしけん ごうかく ごうかくけっかつちしよ  
J E E S 日本語能力試験(J L P T)のNIに合格し、その「合格結果通知書」  
にほんごのうりよくにんていしよ きじつ こくさいせんりやく だ  
または「日本語能力認定書」のコピーを期日までに国際戦略チームに出した  
ひと にほんご う ぜんがっせい いちど てい  
人は日本語プレースメントテストを受けなくていいです。(前学期に一度提  
しゅつ ひと まいがっせい にんていしよ ていしゅつ  
出している人も毎学期、NI認定書を提出してください。)

まえ がっせい じゅこう かもく さだ じゅぎょう ごうかく ひと  
前の学期で受講した科目のうち、定められた授業(※)に合格した人は、  
しけん う ひと うえ しんきゅう  
試験を受けなくても一つ上のレベルに進級できます。

ふしんきゅう ひと まえ がっせい おな じゅぎょう かもく じゅこう  
不進級だった人は、前の学期と同じ授業レベルの科目を受講します。

にほんご じゅけん じゅぎょう けってい  
もしくは日本語プレースメントテストを受験して、授業レベルを決定して  
ちゅうきゅう ひと じゅぎょう ごうかく しんきゅう  
ください。ただし、中級Iレベルの人は、授業に合格しても進級できません。

しんきゅう にほんご う ひつよう  
進級するためには日本語プレースメントテストを受ける必要があります。

じゅけんもう こ ひつよう  
(受験申し込みが必要)

さだ かもく さんしょう  
(※定められた科目は、P.15, Chapter 3を参照ください。)

けんきゅうせい きょういんけんしゅうりゅうがくせい ふく とくべつけんきゅうがくせい まいがっせいじゅけん  
研究生(教員研修留学生含む)および特別研究学生は、毎学期受験もしくは  
しゅとくにんていしよ ていしゅつ こくさいせんりやくきこう かもく じゅこう  
JLPTのNI取得認定書の提出がなければ、国際戦略機構の科目を受講すること  
はできません。

# 3

## 授業の選択

じゆぎょう せんたく  
 がくせい じぶん した じゆこう  
 学生は、自分のレベルと1つ下のレベルのクラスだけ、受講できます。  
 たと じぶん じゆぎょう じょうきゅう ばあい じゆぎょういちらん  
 例えば、自分の授業レベルが上級(#6)の場合、授業一覧(Chapter 5)で、  
 か かもく りしゅう  
 #6と書いてある科目を履修できます。

とくべつちようこうがくせい がくせい かんけいじょう こくさいせんりやくきこう かもく かくしよぞくがくぶ  
 特別聴講学生は、学生ビザの関係上、国際戦略機構の科目と各所属学部  
 せんもんかもく あ しゅう じかん いじょう りしゅう ひつよう  
 の専門科目と合わせて7コマ (=週10時間) 以上の履修が必要です。

# 4

## 履修登録方法

りしゅう とうろく ほうほう  
 りしゅうとうろくきかん ちゅうい  
**履修登録期間(Chapter 1. カレンダー) に注意して、**  
 せいきせい がくぶせい いんせい とくべつちようこうがくせい みえだいがく  
 正規生 (学部生・院生) と特別聴講学生は、三重大大学の  
 りしゅうとうろく  
 UNIVERSAL PASSPORT (UNIPA) で履修登録してください。

URL : <https://unipa.mie-u.ac.jp/uprx/>



とういつ ひつよう  
 UNIPAのログインには、統一アカウントが必要です。  
 どういつ みえだいがく とうちゃく さい わた  
**統一アカウントは、三重大大学に到着の際に、お渡しいたします。**

けんきゅうせいとくべつけんきゅうがくせい きょういんけんしゅうりゅうがくせい りしゅうとうろく  
 研究生・特別研究学生・ 教員研修留学生は、履修登録をしません。  
 りしゅうとうろく か じゆぎょう ちようこう  
 履修登録の代わりに、授業を聴講することはできます。  
 ちようこう じゆぎょう しゅっせき たんとうきょういん きよか  
**聴講したい授業に出席して、担当教員に許可をもらってください。**  
 ちようこう かもく  
**聴講できるのは、3科目までです。**

りしゅうとうろく こくさいせんりやく  
 履修登録がうまくできないときやわからないことがあれば、国際戦略  
 じむしつ き  
 チームの事務室に来てください。

# 5

## WEBシラバス

じゆぎょう ないよう しょうかい  
 それぞれの授業の内容はUNIPAへアクセスして、シラバス照会から  
 かくにん  
 確認してください。

6

ごうかく ふごうかく きじゆん  
クラスの合格と不合格の基準

しゅっせき ぶん いじょう さいしゅうひょうか いじょう ごうかく  
出席が3分の2以上、最終評価が60%以上であれば、合格できます。

かいけっせき きまつしけん う  
6回欠席すると、期末試験を受けることができません。

せいせきひょうか した ひょうかきじゆん はんだん  
成績評価は、下の評価基準により判断されます。

てんいじょう ごうかく てんいか ふごうかく  
6点以上が合格、5点以下は不合格です。

てん てん てん てん てん  
0～5点(D)、6点(C)、7点(B)、8点(A)、9～10点(AA)

7

きゅうこうそち  
休講措置

とくべつけいほう けいほうはっぴょうじとう ばあい  
①特別警報・警報発表時等の場合

みえけんほくぶ よっかいちし くわなし すずかし かめやまし し きそさきちよう  
三重県北部(四日市市、桑名市、鈴鹿市、亀山市、いなべ市、木曾岬町、  
どういんちよう こものちよう あさひちよう かわごえちよう また ちゅうぶくいき つし まつさかし たきちよう  
東員町、菰野町、朝日町、川越町)又は中部区域(津市、松阪市、多気町、  
めいわちよう しちよう とくべつけいほう おおあめ ぼうふう たかしお はろう ぼうふうせつ  
明和町)のいずれかの市町に、特別警報(大雨・暴風・高潮・波浪・暴風雪・  
おおゆき かくとくべつけいほう ぼうふうけいほう ぼうふうせつけいほう いせわん おおつなみけいほう つなみけいほう  
大雪の各特別警報)、暴風警報、暴風雪警報、伊勢湾に大津波警報、津波警報  
はつれい ばあい じゅぎょう ていきしけん ふく きゅうこう はつれい  
のいずれかが発令された場合の授業(定期試験を含む)は休講とします。発令

けいほう  
された警報が、

- ごぜん じ かいじょ ばあい ごぜんちゅう じゅぎょうとう きゅうこう  
・午前6時までに解除されない場合は、午前中の授業等を休講とします。
- ごぜん じ かいじょ ばあい ごご じゅぎょうとう きゅうこう  
・午前10時までに解除されない場合は、午後の授業等を休講とします。

た しぜんさいがい こうつうきかん ばあい  
②その他、自然災害・交通機関のストライキなどの場合

ぜんがくいっせい じゅぎょうきゅうこうそち じょうき ばあい じしん つなみ たつまき  
全学一斉の授業休講措置がとられるのは上記の場合ですが、地震・津波・竜巻  
こうつうきかん じょうほう しゅうへんじょうきょう  
あるいは交通機関のストライキなどでもテレビ・ラジオの情報や周辺状況に

ちゅうい かくじ はんだん てきせつ こうどう  
注意して、各自の判断で適切な行動をとるようにしてください。

きゅうこうそち ばあい また じゅぎょう さいかい ばあい じょうほう とう  
休講措置をとる場合又は授業を再開する場合は、モバイル情報システム等の  
あんない がくせい しゅうち  
案内により学生へ周知します。

# Chapter 2. Course Registration

## New students

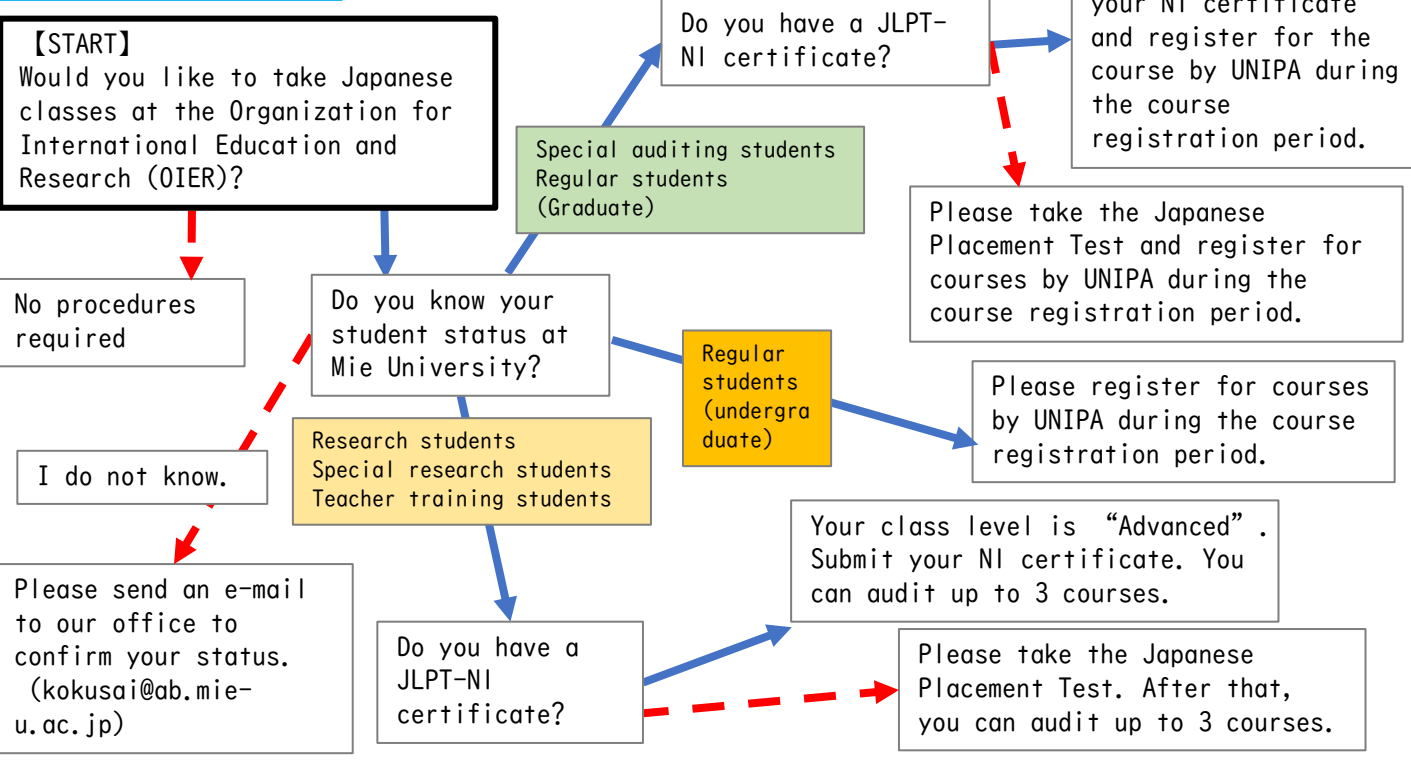

## Current students

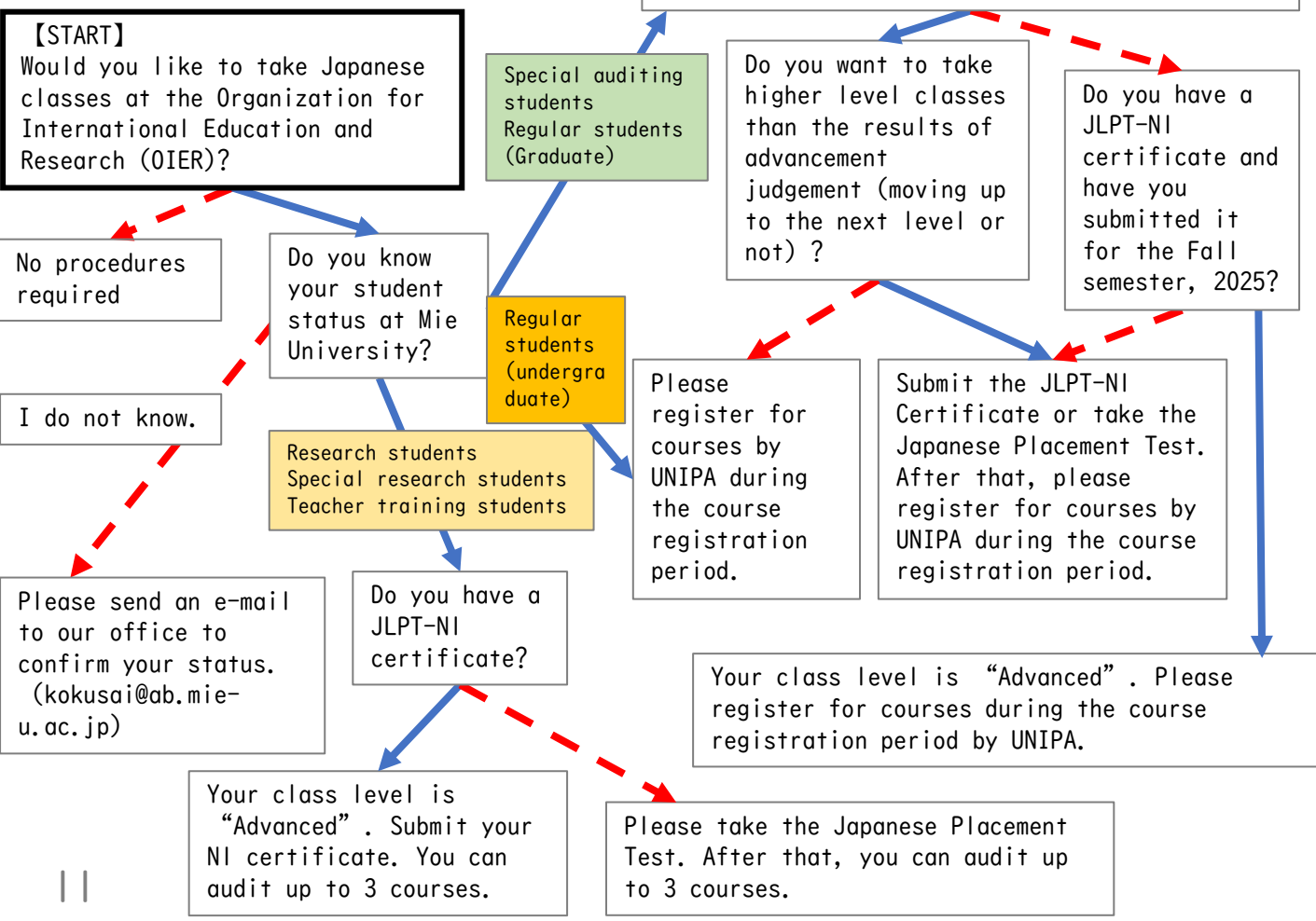

# 1

## Overview of the Courses of the Organization for International Education and Research (OIER)

There are two semesters: Spring Semester (From April to August) and Fall Semester (From October to February)  
There are 16 weeks in each semester.

# 2

## Japanese Placement Test

All new international students taking Japanese classes at Organization for International Education and Research (OIER) must take Mie University Japanese Language Placement Test!  
The results of the test determine your class level (Basic1, Basic2, Basic3, Intermediate1, Intermediate2, or Advanced).  
Please check your level, check the classes for your level (Chapter 5), and start attending classes on the first day of the semester. You may begin attending classes even before you register for classes.

Students who have passed JEES Japanese Language Proficiency Test (JLPT) N1 and submitted a copy of the “Notification of Passing Results” or “Certificate of Japanese Language Proficiency” to International Relations Office by the deadline are not required to take Mie University Japanese Language Placement Test.  
(Students who have already submitted the N1 certificate in the previous semester must submit the N1 certificate again, every semester.)

Current/Continuing students who have passed a certain number of classes(\*) taken in the previous semester move up to one level higher without taking Mie University Japanese Language Placement Test. Students who did not move up to the next level will take courses of the same level as the level in the previous semester. Students who did not move up to the next level may take Japanese Language Placement Test to possibly move up to higher class level. However, note that Intermediate 1 students MUST take Japanese Language Placement Test in order to move up to the next level.  
(Application for the Test is required.)  
(\* Check p. 16, Chapter 3 for the certain classes.)

Research students (Including Teacher training students) and Special research students are not allowed to attend Japanese courses at OIER without taking the Placement Test each semester or submitting a certificate of JLPT N1.

## 3

### Choosing Courses

Students can only take classes of his/her level and classes of one level lower.

Look at List of Classes (Chapter 5) and check the levels(#) that each class accepts.

For example, if your class level is Advanced #6, you may only take classes marked #6.

Due to student visa requirements, Special Auditing Students are required to take at least 7 classes (=10 hours/week) of OIER courses and/or courses of their departments/faculties.

## 4

### How to Register

**Pay attention to the course registration period, (Chapter 1. Calendar).**

Mie Univ. regular students (undergraduate and graduate students) and special auditing students should register at UNIVERSAL PASSPORT, Mie University.

URL : <https://unipa.mie-u.ac.jp/uprx/>



To log in for UNIPA, you need your Unified Account.

It will be given to you upon arrival at the university.

Research students, special research students and Teacher training students do not register for classes. Instead of registering for classes, you may audit classes. **Attend the class you wish to audit and ask the instructor for permission. Please keep in mind that the number of auditing classes is limited to three.**

If you have trouble registering for courses or have any questions, please come to our office.

## 5

### WEB Syllabus

Please access UNIPA to check the contents of each class from Syllabus Inquiry.

## 6

## Criteria for Passing or Failing Courses

To pass a class, a student must attend two-thirds or more class meetings. It is not allowed to take the final examination when you are absent from the classes 6 times or more.

Your grade is scored based on the following scale.

The score 6 or higher will be considered as “Pass” , and 5 or less will be considered as “Fail.”

0~5(D), 6(C), 7(B), 8(A), 9~10(AA)

## 7

## Special Cancellation of Classes

## 1. Emergency Weather Warning

Classes are cancelled when emergency warning is issued (for heavy rain, storm, storm surge, high waves, snowstorm, or heavy storm) in the north or middle regions of Mie prefecture (Yokkaichi city, Kuwana city, Suzuka city, Kameyama city, Inabe city, Kisosaki-cho, Toin-cho, Komono-cho, Asahi-cho, Kawagoe-cho, Tsu city, Matsusaka city, Taki-cho, or Meiwa-cho).

Also, classes are cancelled when tsunami emergency warning is issued for Ise Bay.

Morning classes are cancelled if the warnings are not lifted by 6:00 am. Afternoon classes are also cancelled if the warnings are not lifted by 10:00 am.

## 2. Natural Disaster and Transportation Strike, etc.

You should pay attention to the information about earthquakes, tsunami, tornadoes, transportation strikes, etc. Watch TV, listen to radio, and talk to your neighborhood, and you should take all measures possible to protect yourself.

Mie University will inform you the cancellations and restart of classes through mobile information system and other methods.

# Chapter 3. 進級判定について

- \*今学期に受講する日本語クラスに合格し、条件を満たした人は、次の学期に日本語プレースメントテストを受けなくても一つ上の授業レベルに進級することができます。
  - \*進級できなかった場合、次学期も同じ日本語レベルの授業を受講します。
  - \*進級できなかった人は、日本語プレースメントテストを受けることができます。
- テストの点が良いければ上のレベルに進級できる可能性があります。

- \*中級Ⅰの学生は、進級するためには必ず日本語プレースメントテストを受けなければなりません。
- \*研究生・特別研究学生は、進級可否の対象外です。

## 【今学期の授業レベル】

## 【次の学期の授業レベル】

初級集中Ⅰ <small>しよきゅうしゅうちゅう</small>	初級集中Ⅰ 総合 <small>しよきゅうしゅうちゅう そうごう</small>	1コマ	2コマ以上合格 <small>いじょう ごうかく</small>	初級集中Ⅱ <small>しよきゅうしゅうちゅう</small>
	初級集中Ⅰ 文法 <small>しよきゅうしゅうちゅう ぶんぽう</small>	2コマ		
初級集中Ⅱ <small>しよきゅうしゅうちゅう</small>	初級集中Ⅱ 総合 <small>しよきゅうしゅうちゅう そうごう</small>	1コマ	2コマ以上合格 <small>いじょう ごうかく</small>	初級集中Ⅲ <small>しよきゅうしゅうちゅう</small>
	初級集中Ⅱ 文法 <small>しよきゅうしゅうちゅう ぶんぽう</small>	2コマ		
初級集中Ⅲ <small>しよきゅうしゅうちゅう</small>	初級集中Ⅲ 総合 <small>しよきゅうしゅうちゅう そうごう</small>	1コマ	2コマ以上合格 <small>いじょう ごうかく</small>	中級Ⅰ <small>ちゅうきゅう</small>
	初級集中Ⅲ 文法 <small>しよきゅうしゅうちゅう ぶんぽう</small>	2コマ		
中級Ⅰ <small>ちゅうきゅう</small>	中級Ⅰ 文法B <small>ちゅうきゅう ぶんぽう</small>	1コマ	中級Ⅰの学生は、 中級Ⅱに進級 するためには、 必ずプレース メントテスト を受ける必要 があります。	中級Ⅱ <small>ちゅうきゅう</small>
	中級Ⅰ 作文B <small>ちゅうきゅう さくぶん</small>	1コマ		
	中級Ⅰ 聴解B <small>ちゅうきゅう どっかい</small>	1コマ		
	中級Ⅰ 会話B <small>ちゅうきゅう かいわ</small>	1コマ		
	中級Ⅰ 聴解B <small>ちゅうきゅう ちょうかい</small>	1コマ		
中級Ⅱ <small>ちゅうきゅう</small>	中級Ⅱ 文法B <small>ちゅうきゅう ぶんぽう</small>	1コマ	3コマ以上合格 <small>いじょうごうかく</small>	上級 <small>じょうきゅう</small>
	中級Ⅱ 作文B <small>ちゅうきゅう さくぶん</small>	1コマ		
	中級Ⅱ 聴解B <small>ちゅうきゅう どっかい</small>	1コマ		
	中級Ⅱ 会話B <small>ちゅうきゅう かいわ</small>	1コマ		
	中級Ⅱ 聴解B <small>ちゅうきゅう ちょうかい</small>	1コマ		
	中級Ⅱ 日本語で学ぶ 三重の社会と文化B <small>ちゅうきゅう にほんご なま みえ しゃかい ぶんか</small>	1コマ		



# Chapter 3. Decisions of Moving Up to Next Level

Those who pass Japanese language classes this semester and satisfy requirements can advance to one class level above in the next semester without taking the Japanese Placement Test.

※If you fail to advance to the next level, you will attend the same Japanese language level classes in the next semester.

※Those who fail to advance to the next level may take Japanese Placement Test. There is a possibility that you advance to a higher level if your score is good.

※Intermediate I students MUST take Japanese Language Placement Test in order to advance to Intermediate II level.

※Research and special research students are not eligible for the level advancement.

【Language Level Classes in the next semester】

【Language Level Classes in this semester】

Intensive Basic I	Intensive Basic I Comprehensive	1KOMA	PASS with 2 KOMA or more	Intensive Basic II
	Intensive Basic I Grammar	2KOMA		
Intensive Basic II	Intensive Basic II Comprehensive	1KOMA	PASS with 2 KOMA or more	Intensive Basic III
	Intensive Basic II Grammar	2KOMA		
Intensive Basic III	Intensive Basic III Comprehensive	1KOMA	PASS with 2 KOMA or more	Intermediate I
	Intensive Basic III Grammar	2KOMA		
Intermediate I	Intermediate I Grammar B	1KOMA	MUST take Placement Test in order to advance to Intermediate II	Intermediate II
	Intermediate I Writing B	1KOMA		
	Intermediate I Listening B	1KOMA		
	Intermediate I Reading B	1KOMA		
	Intermediate I Conversation B	1KOMA		
Intermediate II	Intermediate II Grammar B	1KOMA	PASS with 3 KOMA or more	Advanced
	Intermediate II Writing B	1KOMA		
	Intermediate II Listening B	1KOMA		
	Intermediate II Reading B	1KOMA		
	Intermediate II Conversation B	1KOMA		
	Intermediate II Learning Society and Culture of Mie in Japanese B	1KOMA		

こくさいせんりやくきこう じゅぎょう にほんごきょういく こくさい  
 国際戦略機構では、「日本語教育コース」と「国際キャリアアップコー  
 しゅるい さまざま かいこう  
 ス」の2種類のコースがあります。どちらのコースも様々なクラスを開講してお  
 りゅうがくせい りょうほう じゅこう  
 り、留学生は、両方のコースのクラスを受講することができます。

### 【日本語教育コース】

にほんごきょういく みえだいがく りゅうがくせい にほんごのうりよく  
 このコースのクラスは、三重大大学のすべての留学生がそのニーズと日本語能力  
 おう じゅこう じゅこう がくせい  
 に応じて受講することができます。このコースのクラスを受講したい学生は、  
 がつ がつ ごろ おこな にほんご じゅけん  
 3月と9月頃に行われる日本語プレースメントテストを受験してください。テスト  
 けっか がくしゅう にほんご き にほんご  
 の結果によって、学習する日本語レベルが決まります。日本語レベルは、  
 しょきゅうしゅうちゅう しょきゅうしゅうちゅう しょきゅうしゅうちゅう ちゅうきゅう ちゅうきゅう じょうきゅう  
 初級集中Ⅰ、初級集中Ⅱ、初級集中Ⅲ、中級Ⅰ、中級Ⅱ、上級の6つがあります。

### 【国際キャリアアップコース】

こくさい しや も かつやく ひつよう きょうよう  
 このコースのクラスは、グローバルな視野を持って活躍するために必要な教養  
 ちしき たか えいご つか にほんじんがくせい りゅうがくせい おな まな ぎろん  
 知識を高めます。英語を使って日本人学生と留学生が同じクラスで学び、議論  
 つう こくさいきょうしゅう おこな  
 することを通じ、国際共修を行うクラスもあります。

じゅぎょうじかん げん とお よ かた  
 授業時間は、「コマ」と「限」の2通りの呼び方があります。

コマ (こま)	限 (げん)	時間 (じかん)
1	1・2	8:50~10:20
2	3・4	10:30~12:00
3	5・6	13:00~14:30
4	7・8	14:40~16:10
5	9・10	16:20~17:50

UNIPAで履修登録(りしゅうとうろく)する時は、

1限(げん)

2限(げん)

3限(げん)

4限(げん)

5限(げん)

じゅこう じゅぎょう にほんご みぶん おう こと つぎ  
 受講できる授業は、日本語レベルや身分に応じて異なります。次のページ  
 いこう じぶん みぶん じゅこう じゅぎょう かくにん  
 以降の自分の身分のページで、受講できる授業を確認してください。

Organization for International Education and Research offers two courses: Japanese Language Education Course and International Career Development Course. Each course offers several classes, and students can take classes from both courses.

### 【Japanese Language Education Course】

All international students enrolled at Mie University are eligible to take classes from this course depending on their needs and Japanese language ability. Students who want to take classes from this course must take the Japanese Language Placement Test in March or September, the results of which will determine your level of Japanese language. There are six levels: Intensive Basic I, Intensive Basic II, Intensive Basic III, Intermediate I, Intermediate II, and Advanced.

### 【International Career Development Course】

Classes from this course are designed to provide educational knowledge with global perspectives. The classes include those in which Japanese and international students study together using English, and they engage in international collaborative learning through discussions.

We have two ways of calling school hours, “KOMA (means “class” ) and “Gen” (means “period” ).

KOMA	GEN	TIME
1	1・2	8:50~10:20
2	3・4	10:30~12:00
3	5・6	13:00~14:30
4	7・8	14:40~16:10
5	9・10	16:20~17:50

When registering classes on UNIPA
1Period
2Period
3Period
4Period
5Period

The classes you can take depend on your Japanese level and status (student categories). Please check the following page for your status to confirm the classes you can take.

# Chapter 5. 授業一覧

## 1 特別聴講学生 (国際戦略機構所属) EX.) R2 5 0 0 0 0

とくべつちようこうがくせい こくさいせんりやくきこうしょぞく

がくせきばんごう はじ がくせい こくさいせんりやくきこうしょぞく とくべつちようこうがくせい  
 ※学籍番号がRから始まる学生が、国際戦略機構所属の特別聴講学生です。

こくさいせんりやくきこうかまく たがくぶかいほうかまく いじょう りしゅうどうろく

・①国際戦略機構科目と②他学部開放科目から7コマ以上を履修登録すること。

じぶん にほんご じょうきゅう ばあい か かまく りしゅうかのう

・たとえば自分の日本語レベルが上級(#6)の場合、#6と書いてある科目のみ履修可能。

・★のマークのある同じ科目が二つの時間帯で開講されている場合、どちらか一つの科目しか履修できません。

にんずうちようせい ひと じかんたい いどう かのうせい

また人数調整のため、もう一つの時間帯へ移動していただく可能性があります。

こくさいせんりやくきこうかまく

### ①国際戦略機構科目

	月	火	水	木	金	入力内容
1,2限 【1コマ】 8:50 ~10:20	日本語教育コース RS1074S083 中級Ⅰ 読解B 百瀬 みのり 視聴覚室 #4 #5	日本語教育コース RS1076S085 ★中級Ⅱ 作文B 大野 陽子 視聴覚室 #5#6		国際キャリアアップコース RS1042S052 英語でエッセイB マクグニエル フロイド 演習室3・4 #1#2#3#4#5#6	日本語教育コース RS1077S086 ★中級Ⅱ 聴解B 大野 陽子 視聴覚室 #5#6	授業の種類 授業コード 授業の名称 授業の事前 担当教員 教室
3,4限 【2コマ】 10:30 ~12:00	日本語教育コース RS1075S084 中級Ⅰ 文法B 百瀬 みのり 視聴覚室 #4 #5	日本語教育コース RS1076S096 ★中級Ⅱ 作文B 大野 陽子 視聴覚室 #5#6		国際キャリアアップコース RS1114S095 ナノテクノロジーと環境問題 ムハンマド アリフィン 演習室3・4 #1#2#3#4#5#6	日本語教育コース RS1077S098 ★中級Ⅱ 聴解B 大野 陽子 視聴覚室 #5#6	受講できる日本語レベル
		日本語教育コース RS1026S036 ★中級Ⅱ 会話B 伊藤 晴苗 視聴覚室 #5#6		日本語教育コース RS1029S039 ★中級Ⅱ 文法B 百瀬 みのり 視聴覚室 #5#6		授業レベル
5,6限 【3コマ】 13:00 ~14:30	日本語教育コース RS1068S077 初級集中Ⅰ 文法 太田 慶子 演習室3・4 #1#2	日本語教育コース RS1073S082 初級集中Ⅲ 文法 仲渡 理恵子 演習室5 #3#4	日本語教育コース RS1069S078 初級Ⅰ 文字・語彙 早野 香代 演習室3・4 #1#2	日本語教育コース RS1071S080 初級集中Ⅱ 文法 伊藤 晴苗 演習室3,4 #2#3	国際キャリアアップコース RS1084S093 英語で学ぶ 三重の社会と文化B 正路 真一 視聴覚室 #1#2#3#4	#1...初級集中Ⅰ #2...初級集中Ⅱ #3...初級集中Ⅲ #4...中級Ⅰ #5...中級Ⅱ #6...上級
	日本語教育コース RS1083S092 上級 日本事情B 百瀬 みのり 視聴覚室 #6	日本語教育コース RS1026S097 ★中級Ⅱ 会話B 伊藤 晴苗 視聴覚室 #5#6	日本語教育コース RS1080S089 ★上級 ビジネス日本語B 早野 香代 視聴覚室 #6	日本語教育コース RS1029S099 ★中級Ⅱ 文法B 百瀬 みのり 視聴覚室 #5#6		
7,8限 【4コマ】 14:40 ~16:10	日本語教育コース RS1022S032 中級Ⅰ 聴解B 太田 慶子 演習室3・4 #4 #5	日本語教育コース RS1078S087 中級Ⅱ 読解B 仲渡 理恵子 視聴覚室 #5#6	日本語教育コース RS1080S100 ★上級 ビジネス日本語B 早野 香代 視聴覚室 #6	日本語教育コース RS1020S030 中級Ⅰ 作文B 松岡 知津子 視聴覚室 #4 #5	日本語教育コース RS1079S088 中級Ⅱ 日本語で学ぶ 三重の社会と文化B 正路 真一 視聴覚室 #5 #6	国際キャリアアップコース; 国際共修のクラス。英語で授業を受けます。
			日本語教育コース RS1067S076 初級集中Ⅰ 総合 松岡 知津子 演習室3・4 #1#2			日研生の必修科目; 国際戦略機構所属の日研生しか受講 できません。
9,10限 【5コマ】 16:20 ~17:50	日本語教育コース RS1072S081 初級集中Ⅲ 総合 太田 慶子 演習室3・4 #3#4		日本語教育コース RS1082S091 上級 国際共修ディスカッションB 正路 真一 視聴覚室 #6	日本語教育コース RS1018S028 中級Ⅰ 会話B 前田 恵里 視聴覚室 #3#4	日研生のみ受講 RS1040S050 日本語・日本文化演習B 松岡・正路 後日連絡 日研生全員受講	
			日本語教育コース RS1070S079 初級集中Ⅱ 総合 松岡 知津子 演習室3・4 #2#3			

# Chapter 5. 授業一覧

たがくぶかいほうかもく

## ②他学部開放科目

じゅこうじょうけん かくにん じゅこう かもく りしゅうとうろく

受講条件を確認して、受講したい科目を履修登録してください。

きょうつうきょういく

じゅぎょう

いちらん

かもく

いがい

きぼう

りしゅう

共通教育センターの授業は、この一覧にある科目以外を希望しても履修できません。

学部	時間割	授業コード	授業科目名	担当教員	受講条件	以下のメールアドレスで授業担当教員の受講許可を得てください。	備考
人文学部	火 3 ~ 4	R05414K092	東洋史演習 D	酒井 恵子	N1か同等以上の日本語能力が必要	ksakai@human.mie-u.ac.jp	
	火 5 ~ 6	R17316K093	東洋史特論 F	酒井 恵子	N2か同等以上の日本語能力が必要	ksakai@human.mie-u.ac.jp	
	火 5 ~ 6	R24816K095	中国文学特論 F	陳 錦清	N1か同等以上の日本語能力が必要	連絡不要	
	月 3 ~ 4	R31552K044	日本語コミュニケーション B	早野 香代	N2か同等以上の日本語能力が必要	連絡不要	
	水 3 ~ 4	R25702K096	専門中国語(作文) B	陳 錦清	N1か同等以上の日本語能力が必要	連絡不要	
	水 5 ~ 6	R25612K097	専門中国語(会話) B	陳 錦清	N2か同等以上の日本語能力が必要	連絡不要	
	木 5 ~ 6	R05418K094	東洋史演習 H	酒井 恵子	N1か同等以上の日本語能力が必要	ksakai@human.mie-u.ac.jp	
	木 9 ~ 10	R17511K098	中国語学特論 A	白石 将人	N1か同等以上の日本語能力が必要	連絡不要	
	木 3 ~ 4	R18212K049	外国地誌 B	安食 和宏		ajiki@human.mie-u.ac.jp	
	木 3 ~ 4	R31512K055	日本語と日本社会 B	早野 香代	N2か同等以上の日本語能力が必要	連絡不要	
教育学部	火 5 ~ 6	RU092K099	聴覚障害者教育総論	栗田 季佳		連絡不要	
	火 7 ~ 8	R9A070K100	異文化間教育	周 世超		連絡不要	英語で実施する授業
	月 1 ~ 2	R9B460K101	多文化コミュニケーション	周 世超		連絡不要	英語で実施する授業
	火 7 ~ 8	R9C070K056	日本語・日本事情 II	服部 明子	N2か同等以上の日本語能力が必要	連絡不要	
	水 3 ~ 4	RPB010K058	被服学概論	横山 真智子	N2か同等以上の日本語能力が必要	連絡不要	裁縫用具、かぎ針、毛糸など、各自準備する必要あり
	木 3 ~ 4	R9B440K057	日本語教育学概説	服部 明子	N1か同等以上の日本語能力が必要	連絡不要	
工学部	火 5 ~ 6	R31130K102	量子力学(機械)	小竹 茂夫	N1か同等以上の日本語能力が必要	連絡不要	英語の演習書あり
生物資源学部	火 9 ~ 10	RZ4058K063	昆虫学	塚田 森生	N1か同等以上の日本語能力が必要	tsukada@bio.mie-u.ac.jp	
	火 3 ~ 4	RXL609K062	植物病理学	中島 千晴	N1か同等以上の日本語能力が必要	chiharu@bio.mie-u.ac.jp	
	月 3 ~ 4	RZP604K064	創薬化学	増田 裕一	N1か同等以上の日本語能力が必要	masuda@bio.mie-u.ac.jp	
	水 3 ~ 4	RXM604K023	水産経済学	常 清秀	N1か同等以上の日本語能力が必要	chang@bio.mie-u.ac.jp	
共通教育センター	火 1 ~ 2	R15601K077	現代社会理解特殊講義 4	サコラヴスキー ジェシー		Moodle 4.1のSIEのコースで確認すること。	英語による授業。受講目安: TOEICスコア500点以上。
	火 3 ~ 4	R15601K079	現代社会理解特殊講義 4	サコラヴスキー ジェシー		Moodle 4.1のSIEのコースで確認すること。	英語による授業。受講目安: TOEICスコア500点以上。
	火 5 ~ 6	R60005K075	英語II発展 A b	ヒル リチャード		連絡不要	英語による授業。パソコンを持ってくること。
	火 7 ~ 8	R60004K076	英語II発展 A b	ヒル リチャード		連絡不要	英語による授業。パソコンを持ってくること。
	金 1 ~ 2	R45603K073	国際理解特殊講義 4	サコラヴスキー ジェシー		Moodle 4.1のSIEのコースで確認すること。	英語による授業。受講目安: TOEICスコア600点以上。
	金 3 ~ 4	R45603K074	国際理解特殊講義 4	サコラヴスキー ジェシー		Moodle 4.1のSIEのコースで確認すること。	英語による授業。受講目安: TOEICスコア600点以上。
	金 3 ~ 4	R46004K069	国際理解特殊講義 5 (国際協力入門)	奥田 久春 他	N1か同等以上の日本語能力が必要	haruinsa@ars.mie-u.ac.jp	大学外の方(JICAやNGO)をゲストにお招きする授業です。高度な日本語が求められます。言語面で配慮できないこともあります。質問には答えていきますので、高い学習意欲を期待しています。
	木 9 ~ 10	R36001K070	国際保健と地域医療(世界の地域保健と医療)	吉山 繁幸 他		連絡不要	この科目は毎回担当が変わるオムニバス方式です。
	木 1 ~ 2	R60004K082	英語II発展 A α	サコラヴスキー ジェシー		Moodle 4.1のSIEのコースで確認すること。	英語による授業。受講目安: TOEICスコア500点以上。
	木 3 ~ 4	R60004K083	英語II発展 A α	サコラヴスキー ジェシー		Moodle 4.1のSIEのコースで確認すること。	英語による授業。受講目安: TOEICスコア500点以上。
	月 5 ~ 6	R60006K071	英語II発展 B	リチャーズ ジョン		Moodle 4.1のSIEのコースで確認すること。	英語による授業。受講目安: TOEICスコア500点以上。
	月 7 ~ 8	R60007K072	英語II発展 C	リチャーズ ジョン		Moodle 4.1のSIEのコースで確認すること。	英語による授業。受講目安: TOEICスコア500点以上。
	木 3 ~ 4	R60006K078	英語II発展 B	マクダニエル フロイド		Moodle 4.1のSIEのコースで確認すること。	英語による授業。受講目安: TOEICスコア500点以上。
	木 5 ~ 6	R60006K080	英語II発展 B	マクダニエル フロイド		Moodle 4.1のSIEのコースで確認すること。	英語による授業。受講目安: TOEICスコア500点以上。
	木 7 ~ 8	R60008K081	英語II発展 D	マクダニエル フロイド		Moodle 4.1のSIEのコースで確認すること。	英語による授業。受講目安: TOEICスコア500点以上。

# Chapter 5. List of Classes

## 1 For OIER Special auditing students

EX.) R250000

※Students whose student ID number begins with “R” are special auditing students belonging to the Organization for International Education and Research.

- Students must register for at least 7 KOMA (=10 hours) ① offered by OIER and/or ② offered by other departments/faculties.
- If your Japanese language level is Advanced(#6), you can take classes only marked #6.
- Some classes with ★marks are offered in two time slots. A student can register only one time slot of the two same classes. Also, although you choose one time slot, you might need to change to the other time slot for equalizing the number of students of the two time slots.

① Classes offered by the Organization for International Education and Research

	Monday	Tuesday	Wednesday	Thursday	Friday	input contents
1,2GEN [1KOMAI] 8:50~10:20	Japanese Language & Culture Studies Course RS1074S083 Intermediate I Reading B MOMOSE Audio Visual Room #4 #5	Japanese Language & Culture Studies Course RS1076S085 ★Intermediate II Writing B OONO Audio Visual Room #5#6		International Career Development Course RS1042S052 English Short Composition B McDANIEL Seminar Room 3-4 #1#2#3#4#5#6	Japanese Language & Culture Studies Course RS1077S086 ★Intermediate II Listening B OONO Audio Visual Room #5#6	Class Course Class Code Class name Instructor Class Room Japanese Class Level you can take
	Japanese Language & Culture Studies Course RS1075S084 Intermediate I Grammar B MOMOSE Audio Visual Room #4 #5	Japanese Language & Culture Studies Course RS1076S096 ★Intermediate II Writing B OONO Audio Visual Room #5#6		International Career Development Course RS1114S095 Nanotechnology and Environmental Issues MUHAMMAD ARIFIN Seminar Room 3-4 #1#2#3#4#5#6	Japanese Language & Culture Studies Course RS1077S098 ★Intermediate II Listening B OONO Audio Visual Room #5#6	
3,4GEN [2KOMAI] 10:30~12:00		Japanese Language & Culture Studies Course RS1026S036 ★Intermediate II Conversation B ITO Audio Visual Room #5#6		Japanese Language & Culture Studies Course RS1029S039 ★Intermediate II Grammar B MOMOSE Audio Visual Room #5#6		Japanese Class Level #1...Intensive Basic I #2...Intensive Basic II #3...Intensive Basic III #4...Intermediate I #5...Intermediate II #6...Advanced
	Japanese Language & Culture Studies Course RS1068S077 Intensive Basic I Grammar OTA Seminar Room 3-4 #1#2	Japanese Language & Culture Studies Course RS1073S082 Intensive Basic III Grammar NAKATO Seminar Room 5 #3#4	Japanese Language & Culture Studies Course RS1069S078 Basic I Characters and Vocabulary HAYANO Seminar Room 3-4 #1#2	Japanese Language & Culture Studies Course RS1071S080 Intensive Basic II Grammar ITO Seminar Room 3-4 #2#3		International Career Development Course RS1084S093 Learning Society and Culture of Mie in English B SHOJI Audio Visual Room #1#2#3#4
5,6GEN [3KOMAI] 13:00~14:30	Japanese Language & Culture Studies Course RS1083S092 Japanese Society and Culture B MOMOSE Audio Visual Room #6	Japanese Language & Culture Studies Course RS1026S097 ★Intermediate II Conversation B ITO Audio Visual Room #5#6	Japanese Language & Culture Studies Course RS1080S089 ★Advanced Business Japanese B HAYANO Audio Visual Room #6	Japanese Language & Culture Studies Course RS1029S099 ★Intermediate II Grammar B MOMOSE Audio Visual Room #5#6		
	Japanese Language & Culture Studies Course RS1022S032 Intermediate I Listening B OTA Seminar Room 3-4 #4 #5	Japanese Language & Culture Studies Course RS1078S087 Intermediate II Reading B NAKATO Audio Visual Room #5#6	Japanese Language & Culture Studies Course RS1080S100 ★Advanced Business Japanese B HAYANO Audio Visual Room #6	Japanese Language & Culture Studies Course RS1020S030 Intermediate I Writing B MATSUOKA Audio Visual Room #4 #5	Japanese Language & Culture Studies Course RS1079S088 Intermediate II Learning Society and Culture of Mie in Japanese B SHOJI Audio Visual Room #5 #6	
7,8GEN [4KOMAI] 14:40~16:10			Japanese Language & Culture Studies Course RS1067S076 Intensive Basic I Comprehensive MATSUOKA Seminar Room 3-4 #1#2			
	Japanese Language & Culture Studies Course RS1072S081 Intensive Basic III Comprehensive OTA Seminar Room 3-4 #3#4		Japanese Language & Culture Studies Course RS1082S091 Advanced Intercultural Collaborative Discussion B SHOJI Audio Visual Room #6	Japanese Language & Culture Studies Course RS1018S028 Intermediate I Conversation B MAEDA Audio Visual Room #3#4	ONLY Japanese Studies Students RS1040S050 Japanese Language & Culture Seminar B MATSUOKA-SHOJI To be announced FOR ALL Japanese Studies Students	
9,10GEN [5KOMAI] 16:20~17:50			Japanese Language & Culture Studies Course RS1070S079 Intensive Basic II Comprehensive MATSUOKA Seminar Room 3-4 #2#3			

# Chapter 5. List of Classes

## ②Classes offered by other departments/faculties

If you want to take these classes, you must contact the teacher of the class that you want to take (and get permission) before you register the classes.\*

**You cannot take courses other than those listed in this list at the Center for General Education.**

Faculty	Time Table	Class code	Class name	Instructor	Course Requirement	You need to contact them for permission to take the class at the following email address.	Note
Faculty of Humanities	Tue 3 ~ 4	R05414K092	Seminar in Asian History D	SAKAI Keiko	N1(JLPT) or equivalent/higher	ksakai@human.mie-u.ac.jp	
	Tue 5 ~ 6	R17316K093	Lecture on Asian History F	SAKAI Keiko	N2(JLPT) or equivalent/higher	ksakai@human.mie-u.ac.jp	
	Tue 5 ~ 6	R24816K095	Lecture on Chinese Literature F	CHEN Jinqing	N1(JLPT) or equivalent/higher		no need to contact for permission.
	Mon 3 ~ 4	R31552K044	Japanese Communication B	HAYANO Kayo	N2(JLPT) or equivalent/higher		no need to contact for permission.
	Wed 3 ~ 4	R25702K096	Chinese Composition B	CHEN Jinqing	N1(JLPT) or equivalent/higher		no need to contact for permission.
	Wed 5 ~ 6	R25612K097	Chinese Conversation B	CHEN Jinqing	N2(JLPT) or equivalent/higher		no need to contact for permission.
	Thu 5 ~ 6	R05418K094	Seminar in Asian History H	SAKAI Keiko	N1(JLPT) or equivalent/higher	ksakai@human.mie-u.ac.jp	
	Thu 9 ~ 10	R17511K098	Lecture on Chinese Linguistics A	SHIRAIISHI Masato	N1(JLPT) or equivalent/higher		no need to contact for permission.
	Thu 3 ~ 4	R18212K049	Geographical Study of Foreign Countries B	AJIKI Kazuhiro		ajiki@human.mie-u.ac.jp	
Faculty of Education	Thu 3 ~ 4	R31512K055	Japanese Language and Society B	HAYANO Kayo	N2(JLPT) or equivalent/higher		no need to contact for permission.
	Tue 5 ~ 6	RU0092K099	Education for Individuals with hearing impairment/ deafness	KURITA Tokiko			no need to contact for permission.
	Tue 7 ~ 8	R9A070K100	Intercultural Education	ZHOU Shichao			no need to contact for permission. Class in English
	Mon 1 ~ 2	R9B460K101	Multicultural Communication	ZHOU Shichao			no need to contact for permission. Class in English
	Tue 7 ~ 8	R9C070K056	Japanese Language and the Present Situation in Japan II	HATTORI Akiko	N2(JLPT) or equivalent/higher		no need to contact for permission.
Faculty of Engineering	Wed 3 ~ 4	RPB010K058	Introduction to Textiles and Clothing	YOKOYAMA Machiko	N2(JLPT) or equivalent/higher		no need to contact for permission. Sewing tools, crochet hooks, yarn, etc. must be prepared by each participant.
	Thu 3 ~ 4	R9B440K057	Japanese Language Teaching	HATTORI Akiko	N1(JLPT) or equivalent/higher		no need to contact for permission.
Faculty of Bioresources	Tue 5 ~ 6	R31130K102	Quantum Mechanics	KOTAKE Shigeo	N1(JLPT) or equivalent/higher		no need to contact for permission. English exercise book available.
	Tue 9 ~ 10	RZ4058K063	Entomology	TUKADA Morio	N1(JLPT) or equivalent/higher	tsukada@bio.mie-u.ac.jp	
	Tue 3 ~ 4	RXL609K062	Plant Pathology	NAKASHIMA Chiharu	N1(JLPT) or equivalent/higher	chiharu@bio.mie-u.ac.jp	
	Mon 3 ~ 4	RZP604K064	Pharmacochemistry	MASUDA Yuichi	N1(JLPT) or equivalent/higher	masuda@bio.mie-u.ac.jp	
Center for General Education	Wed 3 ~ 4	RXM604K023	Fisheries Economics	Qingxiu Chang	N1(JLPT) or equivalent/higher	chang@bio.mie-u.ac.jp	
	Tue 1 ~ 2	R15601K077	Lecture Course in Understanding Modern	SOKOLOVSKY, Jesse			See SIE course on Moodle 4.1. Class in English. TOEIC score of 500 is recommended for English proficiency to take the course.
	Tue 3 ~ 4	R15601K079	Lecture Course in Understanding Modern	SOKOLOVSKY, Jesse			See SIE course on Moodle 4.1. Class in English. TOEIC score of 500 is recommended for English proficiency to take the course.
	Tue 5 ~ 6	R60005K075	English II Advanced A b	HILL, Richard			no need to contact for permission. Classes in English. Bring your own computer.
	Tue 7 ~ 8	R60004K076	English II Advanced A b	HILL, Richard			no need to contact for permission. Classes in English. Bring your own computer.
	Fri 1 ~ 2	R45603K073	Lecture Course in International	SOKOLOVSKY, Jesse			See SIE course on Moodle 4.1. Class in English. TOEIC score of 600 is recommended for English proficiency to take the course.
	Fri 3 ~ 4	R45603K074	Lecture Course in International	SOKOLOVSKY, Jesse			See SIE course on Moodle 4.1. Class in English. TOEIC score of 600 is recommended for English proficiency to take the course.
	Fri 3 ~ 4	R46004K069	Lecture Course in International	OKUDA, Hisaharu	N1(JLPT) or equivalent/higher Japanese proficiency required	haruinsa@ars.mie-u.ac.jp	This class invites guests from outside the university (such as JICA and NGOs). A high level of Japanese language proficiency is required. Although we may not be able to accommodate all language needs, we will answer questions, so we expect a high level of motivation to learn.
	Thu 9 ~ 10	R36001K070	Global Health and Community Medicine	YOSHIYAMA, Shigeyuki			no need to contact for permission. This course is an omnibus course with a different instructor each time.
	Thu 1 ~ 2	R60004K082	English II Advanced A a	SOKOLOVSKY, Jesse			See SIE course on Moodle 4.1. Class in English. TOEIC score of 500 is recommended for English proficiency to take the course.
	Thu 3 ~ 4	R60004K083	English II Advanced A a	SOKOLOVSKY, Jesse			See SIE course on Moodle 4.1. Class in English. TOEIC score of 500 is recommended for English proficiency to take the course.
	Mon 5 ~ 6	R60006K071	English II Advanced B	RICHARDS, Jon			See SIE course on Moodle 4.1. Class in English. TOEIC score of 500 is recommended for English proficiency to take the course.
	Mon 7 ~ 8	R60007K072	English II Advanced C	RICHARDS, Jon			See SIE course on Moodle 4.1. Class in English. TOEIC score of 500 is recommended for English proficiency to take the course.
	Thu 3 ~ 4	R60006K078	English II Advanced B	MC DANIEL II FLOYD JOSEPH			See SIE course on Moodle 4.1. Class in English. TOEIC score of 500 is recommended for English proficiency to take the course.
Thu 5 ~ 6	R60006K080	English II Advanced B	MC DANIEL II FLOYD JOSEPH			See SIE course on Moodle 4.1. Class in English. TOEIC score of 500 is recommended for English proficiency to take the course.	
Thu 7 ~ 8	R60008K081	English II Advanced D	MC DANIEL II FLOYD JOSEPH			See SIE course on Moodle 4.1. Class in English. TOEIC score of 500 is recommended for English proficiency to take the course.	



# Chapter 5. 授業一覧

2

とくべつちようこうがくせい

がくぶ

けんきゆうか

しよぞく

## 特別聴講学生（学部・研究科所属）EX.）125000B

がくせいばんごう すうじ はじ お がくせい がくぶ けんきゆうかしよぞく とくべつちようこうがくせい

※学籍番号が数字で始まり、Bで終わる学生が学部・研究科所属の特別聴講学生です。

こくさいせんりやくきこう かもく

しよぞく

がくぶ

けんきゆうか

かもく

かなら

いじよう

りしゅうどうろく

・①国際戦略機構の科目と②所属する学部・研究科の科目から、必ず7コマ以上を履修登録すること。

じぶん

じゅぎょう

じようきゆう

ばあい

きさい

かもく

りしゅうかのう

・たとえば自分の授業レベルが上級#6の場合、#6と記載のある科目のみ履修可能。

おな

かもく

ふた

じかんたい

かいこう

ばあい

ひと

かもく

りしゅう

・★のマークのある同じ科目が二つの時間帯で開講されている場合、どちらか一つの科目しか履修

にんずうちようせい

ひと

じかんたい

いどう

かのうせい

あり

できません。また人数調整のため、もう一つの時間帯へ移動していただく可能性があります。

こくさいせんりやくきこう かもく

### ①国際戦略機構の科目

	月	火	水	木	金	入力内容
1,2限 【1コマ】 8:50 ~10:20	日本語教育コース RS1074S083 中級I 読解B 百瀬 みのり 視聴覚室 #4 #5	日本語教育コース RS1076S085 ★中級II 作文B 大野 陽子 視聴覚室 #5#6		国際キャリアアップコース RS1042S052 英語でエッセイB マクダニエル フロイド 演習室3・4 #1#2#3#4#5#6	日本語教育コース RS1077S086 ★中級II 聴解B 大野 陽子 視聴覚室 #5#6	授業の種類 授業コード
	日本語教育コース RS1075S084 中級I 文法B 百瀬 みのり 視聴覚室 #4 #5	日本語教育コース RS1076S096 ★中級II 作文B 大野 陽子 視聴覚室 #5#6		国際キャリアアップコース RS1114S095 ナノテクノロジーと環境問題 ムハンマド アリフィン 演習室3・4 #1#2#3#4#5#6	日本語教育コース RS1077S098 ★中級II 聴解B 大野 陽子 視聴覚室 #5#6	授業の名前 担当教員
3,4限 【2コマ】 10:30 ~12:00		日本語教育コース RS1026S036 ★中級II 会話B 伊藤 晴苗 視聴覚室 #5#6		日本語教育コース RS1029S039 ★中級II 文法B 百瀬 みのり 視聴覚室 #5#6		教室 受講できる日本語レベル
	日本語教育コース RS1068S077 初級集中I 文法 太田 慶子 演習室3・4 #1#2	日本語教育コース RS1073S082 初級集中III 文法 仲渡 理恵子 演習室5 #3#4	日本語教育コース RS1069S078 初級I 文字・語彙 早野 香代 演習室3・4 #1#2	日本語教育コース RS1071S080 初級集中II 文法 伊藤 晴苗 演習室3,4 #2#3	国際キャリアアップコース RS1084S093 英語で学ぶ 三重の社会と文化B 正路 真一 視聴覚室 #1#2#3#4	授業レベル
5,6限 【3コマ】 13:00 ~14:30	日本語教育コース RS1083S092 上級 日本事情B 百瀬 みのり 視聴覚室 #6	日本語教育コース RS1026S097 ★中級II 会話B 伊藤 晴苗 視聴覚室 #5#6	日本語教育コース RS1080S089 ★上級 ビジネス日本語B 早野 香代 視聴覚室 #6	日本語教育コース RS1029S099 ★中級II 文法B 百瀬 みのり 視聴覚室 #5#6		#1・・・初級集中I #2・・・初級集中II #3・・・初級集中III #4・・・中級I #5・・・中級II #6・・・上級
	日本語教育コース RS1022S032 中級I 聴解B 太田 慶子 演習室3・4 #4 #5	日本語教育コース RS1078S087 中級II 読解B 仲渡 理恵子 視聴覚室 #5#6	日本語教育コース RS1080S100 ★上級 ビジネス日本語B 早野 香代 視聴覚室 #6	日本語教育コース RS1020S030 中級I 作文B 松岡 知津子 視聴覚室 #4 #5	日本語教育コース RS1079S088 中級II 日本語で学ぶ 三重の社会と文化B 正路 真一 視聴覚室 #5 #6	日本語教育コース; 日本語を学修するクラス。日本語で 授業を受けます。
7,8限 【4コマ】 14:40 ~16:10			日本語教育コース RS1067S076 初級集中I 総合 松岡 知津子 演習室3・4 #1#2			国際キャリアアップコース;
	日本語教育コース RS1072S081 初級集中III 総合 太田 慶子 演習室3・4 #3#4		日本語教育コース RS1082S091 上級 国際共修ディスカッションB 正路 真一 視聴覚室 #6	日本語教育コース RS1018S028 中級I 会話B 前田 恵里 視聴覚室 #3#4		国際共修のクラス。英語で授業を受け ます。
9,10限 【5コマ】 16:20 ~17:50			日本語教育コース RS1070S079 初級集中II 総合 松岡 知津子 演習室3・4 #2#3			

しよぞく

がくぶ

けんきゆうか

かもく

### ②所属する学部・研究科の科目

しよぞく

がくぶ

けんきゆうか

かもく

りしゅうどうろく

しよぞく

さき

かくにん

②所属の学部・研究科の科目の履修登録は、所属先で確認してください。

がくぶ

けんきゆうか

と

あ

⇒P.47の学部・研究科のメールアドレスにお問い合わせください。



# Chapter 5. List of Classes

## 2

For Non-OIER Special auditing students (belonging to other departments)

EX.) 125000B

※Students whose student ID numbers start with a number and end with B are special auditing students who belong to an undergraduate or graduate program.

• Students must register for at least 7 classes ① offered by Organization for International Education and Research and ② offered by the faculty of undergraduate or graduate program they belong to.

• If your class level is Advanced #6, you can take courses only marked #6.

• Some classes with ★ marks are offered in two time slots. A student can register only one time slot of the two same classes. Also, although you choose one time slot, you might need to change to the other time slot for equalizing the number of students of the two time slots.

① Classes offered by Organization for International Education and Research

	Monday	Tuesday	Wednesday	Thursday	Friday	input contents
1,2GEN [1KOMAI] 8:50~10:20	Japanese Language & Culture Studies Course RS10745083 Intermediate I Reading B MOMOSE Audio Visual Room #4 #5	Japanese Language & Culture Studies Course RS10765085 ★Intermediate II Writing B OONO Audio Visual Room #5#6		International Career Development Course RS10425052 English Short Composition B McDANIEL Seminar Room 3・4 #1#2#3#4#5#6	Japanese Language & Culture Studies Course RS10775086 ★Intermediate II Listening B OONO Audio Visual Room #5#6	Class Course Class Code Class name Instructor Class Room
	Japanese Language & Culture Studies Course RS10755084 Intermediate I Grammar B MOMOSE Audio Visual Room #4 #5	Japanese Language & Culture Studies Course RS10765076 ★Intermediate II Writing B OONO Audio Visual Room #5#6		International Career Development Course RS11145095 Nanotechnology and Environmental Issues MUHAMMAD ARIFIN Seminar Room 3・4 #1#2#3#4#5#6	Japanese Language & Culture Studies Course RS10775098 ★Intermediate II Listening B OONO Audio Visual Room #5#6	Japanese Class Level you can take
3,4GEN [2KOMAI] 10:30~12:00		Japanese Language & Culture Studies Course RS10265036 ★Intermediate II Conversation B ITO Audio Visual Room #5#6		International Career Development Course RS10295039 ★Intermediate II Grammar B MOMOSE Audio Visual Room #5#6		Japanese Class Level #1...Intensive Basic I #2...Intensive Basic II #3...Intensive Basic III #4...Intermediate I #5...Intermediate II #6...Advanced
	Japanese Language & Culture Studies Course RS10685077 Intensive Basic I Grammar OOTA Seminar Room 3・4 #1#2	Japanese Language & Culture Studies Course RS10735082 Intensive Basic III Grammar NAKATO Seminar Room 5 #3#4	Japanese Language & Culture Studies Course RS10695078 Basic I Characters and Vocabularies HAYANO Seminar Room 3・4 #1#2	Japanese Language & Culture Studies Course RS10815090 Advanced Writing B SHOJI Audio Visual Room #6	Japanese Language & Culture Studies Course RS10715080 Intensive Basic II Grammar ITO Seminar Room 3・4 #2#3	Japanese Language & Culture Studies A class for studying Japanese. The classes are conducted in Japanese.
5,6GEN [3KOMAI] 13:00~14:30	Japanese Language & Culture Studies Course RS10835092 Japanese Society and Culture B MOMOSE Audio Visual Room #6	Japanese Language & Culture Studies Course RS10265097 ★Intermediate II Conversation B ITO Audio Visual Room #5#6	Japanese Language & Culture Studies Course RS10805089 ★Advanced Business Japanese B HAYANO Audio Visual Room #6	Japanese Language & Culture Studies Course RS10295099 ★Intermediate II Grammar B MOMOSE Audio Visual Room #5#6	International Career Development Course RS10845093 Learning Society and Culture of Mie in English B SHOJI Audio Visual Room #1#2#3#4	
	Japanese Language & Culture Studies Course RS10225032 Intermediate I Listening B OOTA Seminar Room 3・4 #4 #5	Japanese Language & Culture Studies Course RS10785087 Intermediate II Reading B NAKATO Audio Visual Room #5#6	Japanese Language & Culture Studies Course RS10805100 ★Advanced Business Japanese B HAYANO Audio Visual Room #6	Japanese Language & Culture Studies Course RS10205030 Intermediate I Writing B MATSUOKA Audio Visual Room #4 #5	Japanese Language & Culture Studies Course RS10795088 Intermediate II Learning Society and Culture of Mie in Japanese B SHOJI Audio Visual Room #5 #6	
7,8GEN [4KOMAI] 14:40~16:10			Japanese Language & Culture Studies Course RS10675076 Intensive Basic I Comprehensive MATSUOKA Seminar Room 3・4 #1#2			
	Japanese Language & Culture Studies Course RS10725081 Intensive Basic III Comprehensive OOTA Seminar Room 3・4 #3#4		Japanese Language & Culture Studies Course RS10825091 Advanced Intercultural Collaborative Discussion B SHOJI Audio Visual Room #6	Japanese Language & Culture Studies Course RS10185028 Intermediate I Conversation B MAEDA Audio Visual Room #3#4		
9,10GEN [5KOMAI] 16:20~17:50			Japanese Language & Culture Studies Course RS10705079 Intensive Basic II Comprehensive MATSUOKA Seminar Room 3・4 #2#3			

② Classes offered by student's undergraduate and graduate programs

②Please check with your undergraduate or graduate program to register for classes offered by the program.

⇒Please contact each academic affairs office with the email address on P47.

3

せい き せい がく ぶ  
正規生（学部）

がくぶせい こくさいせんりやくきこう かもく かき たんいしゅうとくかのう かもく  
学部生は、国際戦略機構科目には下記の単位修得可能科目があります。

しょぞくがくぶ はっこう せいせきつうちしょ たんいしゅうとくかのう こくさいせんりやくきこう  
所属学部で発行される成績通知書には、単位修得可能の国際戦略機構  
かもく たんい たんい しょぞくがくぶ かもく きさい  
科目（1単位または2単位）は所属学部の科目として記載され、  
えいきょう  
GPAに影響します。

がくぶせいせい ぜんき こうき たん い にんてい か もく たん い しゅうとく かのう かもく いちらん  
〈学部正規生（前期・後期）単位認定科目（単位修得可能の科目）一覧〉

2025年度 各所属学部にて異文化理解の科目へ単位認定科目一覧（学部正規生のみ）

開講時期	日本語/ 日本事情	認定単位	授業コード	科目名	曜日	時限	開講学部	授業担当教員	教室
前期	日本語	1単位	RS1096T022	上級 ビジネス日本語A (1単位)	火	5, 6	国際戦略機構	伊藤 晴苗	視聴覚室
前期	日本語	1単位	RS1097T023	上級 作文A (1単位)	水	5, 6	国際戦略機構	正路 真一	視聴覚室
前期	日本事情	2単位	RS1098T024	上級 日本事情A (2単位)	火	3, 4	国際戦略機構	伊藤 晴苗	演習室3・4
後期	日本語	1単位	RS1110T036	上級 ビジネス日本語B (1単位)	水	5,6 OR 7,8	国際戦略機構	早野 香代	視聴覚室
後期	日本語	1単位	RS1111T037	上級 作文B (1単位)	水	5, 6	国際戦略機構	正路 真一	視聴覚室
後期	日本事情	2単位	RS1112T038	上級 日本事情B (2単位)	月	5, 6	国際戦略機構	百瀬 みのり	視聴覚室

注) ※日本語の科目は1単位・日本事情の科目は2単位となります。  
上記の科目は、各所属学部にて異文化理解の科目に読み替え（置き換え＝単位修得）可能科目

ねんど にほんご じゅけん  
2025年度より日本語プレースメントテストの受験なしで、  
じょうき かもく じゅこうかのう  
上記の科目を受講可能になりました。

### 3 For Mie Univ. Regular students (Undergraduate)

- For undergraduate regular students, Organization for International Education and Research (OIER) offers classes which give you credits.
- On your grade report issued by your department/faculty, 1-credit classes and 2-credit classes of OIER will appear as classes of your department/faculty. Your grades of those classes will be included in your GPA.

#### 〈Undergraduate Regular Students Class list with credits〉

Semesters Offered	Japanese/Japanese culture	authorized credit	Class code	Subjects	Days	GEN	Faculties	instructor	Class Room
spring semester	Japanese	1	RS1096T022	Advanced Business Japanese A (1 credit)	Tue	5, 6	OIER	ITO	Audio Visual Room
spring semester	Japanese	1	RS1097T023	Advanced Writing A (1 credit)	Wed	5, 6	OIER	SHOJI	Audio Visual Room
spring semester	Japanese culture	2	RS1098T024	Japanese Society and Culture A (2 credits)	Tue	3, 4	OIER	ITO	Seminar3・4
fall semester	Japanese	1	RS1110T036	Advanced Business Japanese B (1 credit)	Wed	5,6 OR 7,8	OIER	HAYANO	Audio Visual Room
fall semester	Japanese	1	RS1111T037	Advanced Writing B (1 credit)	Wed	5, 6	OIER	SHOJI	Audio Visual Room
fall semester	Japanese culture	2	RS1112T038	Japanese Society and Culture B (2 credits)	Mon	5, 6	OIER	MOMOSE	Audio Visual Room

Note) ※1 credit for Japanese of subjects and 2 credits for Japanese culture of subjects.

The above subjects can be substituted (replaced = credit acquisition)

for intercultural understanding courses in each affiliated faculty.

From the 2025 academic year, undergraduate students can take the above subjects without taking Japanese language placement test.

## 4

### せいきせい だいがくいん 正規生 (大学院)

だいがくいんせい こくさいせんりやくきこうかまく せいせきふよ たんいふよ  
大学院生は、国際戦略機構科目の成績付与をされても単位付与はありません。

ねんど しょぞくさき だいがくいん はっこう せいせきつうちよ こくさいせんりやくきこうかまくきさい  
2024年度から、所属先(大学院)で発行される成績通知書に、国際戦略機構科目も記載されますが、GPAには含みません。

じぶん じゅぎょう じょうきゅう ばあい きさい かもく りしゅうどうろくかのう  
・たとえば自分の授業レベルが上級#6の場合、#6と記載のある科目のみ履修可能。

おな かもく ふた じかんたい かいこう ばあい ひと  
・★のマークのある同じ科目が二つの時間帯で開講されている場合、どちらか一つの

かもく りしゅう にんずうちょうせい ひと じかんたい いどう  
科目しか履修できません。また人数調整のため、もう一つの時間帯へ移動していただく

かのうせい  
可能性がります。

こくさいせんりやくきこうかまく

### ●国際戦略機構科目

	月	火	水	木	金	入力内容
1,2限 【1コマ】 8:50 ~10:20	日本語教育コース RS1074S083 中級Ⅰ 読解B 百瀬 みのり 視聴覚室 #4 #5	日本語教育コース RS1076S085 ★中級Ⅱ 作文B 大野 陽子 視聴覚室 #5#6		国際キャリアアップコース RS1042S052 英語でエッセイB マクダニエル フロイド 演習室3・4 #1#2#3#4#5#6	日本語教育コース RS1077S086 ★中級Ⅱ 聴解B 大野 陽子 視聴覚室 #5#6	授業の種類 授業コード 授業の名前 担当教員 教室 受講できる日本語レベル
3,4限 【2コマ】 10:30 ~12:00	日本語教育コース RS1075S084 中級Ⅰ 文法B 百瀬 みのり 視聴覚室 #4 #5	日本語教育コース RS1076S096 ★中級Ⅱ 作文B 大野 陽子 視聴覚室 #5#6		国際キャリアアップコース RS1114S095 ナノテクノロジーと環境問題 ムハンマド アリフィン 演習室3・4 #1#2#3#4#5#6	日本語教育コース RS1077S098 ★中級Ⅱ 聴解B 大野 陽子 視聴覚室 #5#6	授業の種類 授業コード 授業の名前 担当教員 教室 受講できる日本語レベル
		日本語教育コース RS1026S036 ★中級Ⅱ 会話B 伊藤 晴苗 視聴覚室 #5#6		日本語教育コース RS1029S039 ★中級Ⅱ 文法B 百瀬 みのり 視聴覚室 #5#6		
5,6限 【3コマ】 13:00 ~14:30	日本語教育コース RS1068S077 初級集中Ⅰ 文法 太田 慶子 演習室3・4 #1#2	日本語教育コース RS1073S082 初級集中Ⅲ 文法 仲渡 理恵子 演習室5 #3#4	日本語教育コース RS1069S078 初級Ⅰ 文字・語彙 早野 香代 演習室3・4 #1#2	日本語教育コース RS1071S080 初級集中Ⅱ 文法 伊藤 晴苗 演習室3, 4 #2#3	国際キャリアアップコース RS1084S093 英語で学ぶ 三重の社会と文化B 正路 真一 視聴覚室 #1#2#3#4	#1・・・初級集中Ⅰ #2・・・初級集中Ⅱ #3・・・初級集中Ⅲ
	日本語教育コース RS1083S092 上級 日本事情B 百瀬 みのり 視聴覚室 #6	日本語教育コース RS1026S097 ★中級Ⅱ 会話B 伊藤 晴苗 視聴覚室 #5#6	日本語教育コース RS1080S089 ★上級 ビジネス日本語B 早野 香代 視聴覚室 #6	日本語教育コース RS1029S099 ★中級Ⅱ 文法B 百瀬 みのり 視聴覚室 #5#6		#4・・・中級Ⅰ #5・・・中級Ⅱ
7,8限 【4コマ】 14:40 ~16:10	日本語教育コース RS1022S032 中級Ⅰ 聴解B 太田 慶子 演習室3・4 #4 #5	日本語教育コース RS1078S087 中級Ⅱ 読解B 仲渡 理恵子 視聴覚室 #5#6	日本語教育コース RS1080S100 ★上級 ビジネス日本語B 早野 香代 視聴覚室 #6	日本語教育コース RS1020S030 中級Ⅰ 作文B 松岡 知津子 視聴覚室 #4 #5	日本語教育コース RS1079S088 中級Ⅱ 日本語で学ぶ 三重の社会と文化B 正路 真一 視聴覚室 #5 #6	#6・・・上級
			日本語教育コース RS1067S076 初級集中Ⅰ 総合 松岡 知津子 演習室3・4 #1#2			日本語教育コース; 日本語を学修するクラス。日本語で 授業を受けます。 国際キャリアアップコース;
9,10限 【5コマ】 16:20 ~17:50	日本語教育コース RS1072S081 初級集中Ⅲ 総合 太田 慶子 演習室3・4 #3#4		日本語教育コース RS1082S091 上級 国際共修ディスカッションB 正路 真一 視聴覚室 #6	日本語教育コース RS1018S028 中級Ⅰ 会話B 前田 恵里 視聴覚室 #3#4		国際共修のクラス。英語で授業を受けます。
			日本語教育コース RS1070S079 初級集中Ⅱ 総合 松岡 知津子 演習室3・4 #2#3			

# 4 For Mie Univ. Regular students (Graduate)

The Organization for International Education and Research (OIER) gives you 0(zero) credits even if you take OIER classes and receive grades. Please note that OIER classes appear on the grade reports issued by each department/faculty from the 2024 academic year, but the grades from OIER classes will not be included in your GPA.

- If your class level is Advanced #6, you can take courses only marked #6.
- Some classes with ★marks are offered in two time slots. A student can register only one time slot of the two same classes. Also, although you choose one time slot, you might need to change to the other time slot for equalizing the number of students of the two time slots.

● Classes offered by the Organization for International Education and Research

	Monday	Tuesday	Wednesday	Thursday	Friday	input contents
1,2GEN [1KOMIA] 8:50~10:20	Japanese Language & Culture Studies Course RS10745083  Intermediate I Reading B  MOMOSE Audio Visual Room #4 #5	Japanese Language & Culture Studies Course RS10765085  ★Intermediate II Writing B  OONO Audio Visual Room #5#6		International Career Development Course RS10425052  English Short Composition B  McDANIEL Seminar Room 3-4 #1#2#3#4#5#6	Japanese Language & Culture Studies Course RS10775086  ★Intermediate II Listening B  OONO Audio Visual Room #5#6	Class Course Class Code Class name Instructor Class Room
	Japanese Language & Culture Studies Course RS10755084  Intermediate I Grammar B  MOMOSE Audio Visual Room #4 #5	Japanese Language & Culture Studies Course RS10765096  ★Intermediate II Writing B  OONO Audio Visual Room #5#6		International Career Development Course RS11145095  Nanotechnology and Environmental Issues MUHAMMAD ARIFIN Seminar Room 3-4 #1#2#3#4#5#6	Japanese Language & Culture Studies Course RS10775098  ★Intermediate II Listening B  OONO Audio Visual Room #5#6	Japanese Class Level you can take
3,4GEN [2KOMIA] 10:30~12:00		Japanese Language & Culture Studies Course RS10265036  ★Intermediate II Conversation B  ITO Audio Visual Room #5#6		Japanese Language & Culture Studies Course RS10295039  ★Intermediate II Grammar B  MOMOSE Audio Visual Room #5#6		Japanese Class Level #1...Intensive Basic I #2...Intensive Basic II #3...Intensive Basic III #4...Intermediate I #5...Intermediate II #6...Advanced
	Japanese Language & Culture Studies Course RS10685077 Intensive Basic I Grammar OOTA Seminar Room 3-4 #1#2	Japanese Language & Culture Studies Course RS10735082 Intensive Basic III Grammar NAKATO Seminar Room 5 #3#4	Japanese Language & Culture Studies Course RS10695078 Basic I Characters and Vocabularies HAYANO Seminar Room 3-4 #1#2	Japanese Language & Culture Studies Course RS10815090 Advanced Writing B SHOJI Audio Visual Room #6	Japanese Language & Culture Studies Course RS10715080 Intensive Basic II Grammar ITO Seminar Room 3-4 #2#3	International Career Development Course RS10845093 Learning Society and Culture of Mie in English B SHOJI Audio Visual Room #1#2#3#4
5,6GEN [3KOMIA] 13:00~14:30	Japanese Language & Culture Studies Course RS10835092  Japanese Society and Culture B  MOMOSE Audio Visual Room #6	Japanese Language & Culture Studies Course RS10265097  ★Intermediate II Conversation B  ITO Audio Visual Room #5#6	Japanese Language & Culture Studies Course RS10805089  ★Advanced Business Japanese B  HAYANO Audio Visual Room #6	Japanese Language & Culture Studies Course RS10295099  ★Intermediate II Grammar B  MOMOSE Audio Visual Room #5#6		International Career Development Course RS10845093 Learning Society and Culture of Mie in English B SHOJI Audio Visual Room #1#2#3#4
	Japanese Language & Culture Studies Course RS10225032  Intermediate I Listening B  OOTA Seminar Room 3-4 #4 #5	Japanese Language & Culture Studies Course RS10785087  Intermediate II Reading B  NAKATO Audio Visual Room #5#6	Japanese Language & Culture Studies Course RS10805100  ★Advanced Business Japanese B  HAYANO Audio Visual Room #6	Japanese Language & Culture Studies Course RS10675076 Intensive Basic I Comprehensive MATSUOKA Seminar Room 3-4 #1#2	Japanese Language & Culture Studies Course RS10205030  Intermediate I Writing B  MATSUOKA Audio Visual Room #4 #5	Japanese Language & Culture Studies Course RS10795088  Intermediate II Learning Society and Culture of Mie in Japanese B SHOJI Audio Visual Room #5 #6
7,8GEN [4KOMIA] 14:40~16:10	Japanese Language & Culture Studies Course RS10725081  Intensive Basic III Comprehensive  OOTA Seminar Room 3-4 #3#4		Japanese Language & Culture Studies Course RS10825091  Advanced Intercultural Collaborative Discussion B  SHOJI Audio Visual Room #6	Japanese Language & Culture Studies Course RS10185028  Intermediate I Conversation B  MAEDA Audio Visual Room #3#4		
			Japanese Language & Culture Studies Course RS10705079  Intensive Basic II Comprehensive  MATSUOKA Seminar Room 3-4 #2#3			
9,10GEN [5KOMIA] 16:20~17:50						

5 研究生・特別研究学生・教員研修留学生

- 国際戦略機構開講科目から、3科目を聴講することができます。
- 研究生、特別研究学生、教員研修留学生は、履修登録不要です。
- 授業を受けたい際は、授業に出席し担当教員に聴講の許可をもらうこと。
- たとえば自分の授業レベルが上級#6の場合、#6と記載のある科目のみ履修可能。
- ★のマークのある同じ科目が二つの時間帯で開講されている場合、どちらか一つの科目しか履修できません。また人数調整のため、もう一つの時間帯へ移動していただく可能性があります。

●国際戦略機構科目

	月	火	水	木	金	入力内容
1,2限 【1コマ】 8:50 ~10:20	日本語教育コース RS1074S083 中級Ⅰ 読解B 百瀬 みのり 視聴覚室 #4 #5	日本語教育コース RS1076S085 ★中級Ⅱ 作文B 大野 陽子 視聴覚室 #5#6		国際キャリアアップコース RS1042S052 英語でエッセイB マクダニエル フロイド 演習室3・4 #1#2#3#4#5#6	日本語教育コース RS1077S086 ★中級Ⅱ 聴解B 大野 陽子 視聴覚室 #5#6	授業の種類
3,4限 【2コマ】 10:30 ~12:00	日本語教育コース RS1075S084 中級Ⅰ 文法B 百瀬 みのり 視聴覚室 #4 #5	日本語教育コース RS1076S096 ★中級Ⅱ 作文B 大野 陽子 視聴覚室 #5#6		国際キャリアアップコース RS1114S095 ナノテクノロジーと環境問題 ムハンマド アリフィン 演習室3・4 #1#2#3#4#5#6	日本語教育コース RS1077S098 ★中級Ⅱ 聴解B 大野 陽子 視聴覚室 #5#6	授業コード
		日本語教育コース RS1026S036 ★中級Ⅱ 会話B 伊藤 晴苗 視聴覚室 #5#6		日本語教育コース RS1029S039 ★中級Ⅱ 文法B 百瀬 みのり 視聴覚室 #5#6		授業の名前
5,6限 【3コマ】 13:00 ~14:30	日本語教育コース RS1068S077 初級集中Ⅰ 文法 太田 慶子 演習室3・4 #1#2	日本語教育コース RS1073S082 初級集中Ⅲ 文法 仲渡 理恵子 演習室5 #3#4	日本語教育コース RS1069S078 初級Ⅰ 文法・語彙 早野 香代 演習室3・4 #1#2	日本語教育コース RS1071S080 初級集中Ⅱ 文法 伊藤 晴苗 演習室3, 4 #2#3	国際キャリアアップコース RS1084S093 英語で学ぶ 正路 真一 視聴覚室 #1#2#3#4	担当教員
	日本語教育コース RS1083S092 上級 日本事情B 百瀬 みのり 視聴覚室 #6	日本語教育コース RS1026S097 ★中級Ⅱ 会話B 伊藤 晴苗 視聴覚室 #5#6	日本語教育コース RS1080S089 ★上級 ビジネス日本語B 早野 香代 視聴覚室 #6	日本語教育コース RS1029S099 ★中級Ⅱ 文法B 百瀬 みのり 視聴覚室 #5#6		教室
7,8限 【4コマ】 14:40 ~16:10	日本語教育コース RS1022S032 中級Ⅰ 聴解B 太田 慶子 演習室3・4 #4 #5	日本語教育コース RS1078S087 中級Ⅱ 読解B 仲渡 理恵子 視聴覚室 #5#6	日本語教育コース RS1080S100 ★上級 ビジネス日本語B 早野 香代 視聴覚室 #6	日本語教育コース RS1020S030 中級Ⅰ 作文B 松岡 知津子 #4 #5	日本語教育コース RS1079S088 中級Ⅱ 日本語で学ぶ 正路 真一 視聴覚室 #5 #6	受講できる日本語レベル
			日本語教育コース RS1067S076 初級集中Ⅰ 総合 松岡 知津子 演習室3・4 #1#2			授業レベル
9,10限 【5コマ】 16:20 ~17:50	日本語教育コース RS1072S081 初級集中Ⅲ 総合 太田 慶子 演習室3・4 #3#4		日本語教育コース RS1082S091 上級 正路 真一 視聴覚室 #6	日本語教育コース RS1018S028 中級Ⅰ 会話B 前田 恵里 視聴覚室 #3#4		#1・・・初級集中Ⅰ
			日本語教育コース RS1070S079 初級集中Ⅱ 総合 松岡 知津子 演習室3・4 #2#3			#2・・・初級集中Ⅱ
						#3・・・初級集中Ⅲ
						#4・・・中級Ⅰ
						#5・・・中級Ⅱ
						#6・・・上級
						日本語教育コース；
						日本語を学修するクラス。日本語で授業を受けます。
						国際キャリアアップコース；
						国際共修のクラス。英語で授業を受けます。

## 5

For Research students / Special research students / Teacher training students

- You can audit 3 classes shown below, which are offered by the Organization for International Education and Research.
- Research students, Special research students, and Teacher training students do not register for the classes.
- Please attend the classes you want to take and ask the instructor for permission to audit the classes.
- If your class level is Advanced #6, you can take courses only marked #6.
- Some classes with ★marks are offered in two time slots. A student can register only one time slot of the two same classes. Also, although you choose one time slot, you might need to change to the other time slot for equalizing the number of students of the two time slots.

### ● Classes offered by the Organization for International Education and Research

	Monday	Tuesday	Wednesday	Thursday	Friday	input contents
1,2GEN 【1KOMAI】 8:50~10:20	Japanese Language & Culture Studies Course RS1074S083 Intermediate I Reading B MOMOSE Audio Visual Room #4 #5	Japanese Language & Culture Studies Course RS1076S085 ★Intermediate II Writing B OONO Audio Visual Room #5#6		International Career Development Course RS1042S052 English Short Composition B McDANIEL Seminar Room 3-4 #1#2#3#4#5#6	Japanese Language & Culture Studies Course RS1077S086 ★Intermediate II Listening B OONO Audio Visual Room #5#6	Class Course Class Code Class name Instructor Class Room  Japanese Class Level you can take
	Japanese Language & Culture Studies Course RS1075S084 Intermediate I Grammar B MOMOSE Audio Visual Room #4 #5	Japanese Language & Culture Studies Course RS1076S096 ★Intermediate II Writing B OONO Audio Visual Room #5#6		International Career Development Course RS1114S095 Nanotechnology and Environmental Issues MUHAMMAD ARIFIN Seminar Room 3-4 #1#2#3#4#5#6	Japanese Language & Culture Studies Course RS1077S098 ★Intermediate II Listening B OONO Audio Visual Room #5#6	
3,4GEN 【2KOMAI】 10:30~12:00		Japanese Language & Culture Studies Course RS1026S036 ★Intermediate II Conversation B ITO Audio Visual Room #5#6		Japanese Language & Culture Studies Course RS1029S039 ★Intermediate II Grammar B MOMOSE Audio Visual Room #5#6		Japanese Class Level  #1...Intensive Basic I #2...Intensive Basic II #3...Intensive Basic III #4...Intermediate I #5...Intermediate II #6...Advanced  Japanese Language & Culture Studies A class for studying Japanese. The classes are conducted in Japanese.  International Career Development: An international collaborative class. The classes are conducted in English.
	Japanese Language & Culture Studies Course RS1068S077 Intensive Basic I Grammar OOTA Seminar Room 3-4 #1#2	Japanese Language & Culture Studies Course RS1073S082 Intensive Basic III Grammar NAKATO Seminar Room 5 #3#4	Japanese Language & Culture Studies Course RS1069S078 Basic I Characters and Vocabularies HAYANO Seminar Room 3-4 #1#2	Japanese Language & Culture Studies Course RS1081S090 Advanced Writing B SHOJI Audio Visual Room #6	Japanese Language & Culture Studies Course RS1071S080 Intensive Basic II Grammar ITO Seminar Room 3-4 #2#3	
5,6GEN 【3KOMAI】 13:00~14:30	Japanese Language & Culture Studies Course RS1083S092 Japanese Society and Culture B MOMOSE Audio Visual Room #6	Japanese Language & Culture Studies Course RS1026S097 ★Intermediate II Conversation B ITO Audio Visual Room #5#6	Japanese Language & Culture Studies Course RS1080S089 ★Advanced Business Japanese B HAYANO Audio Visual Room #6	Japanese Language & Culture Studies Course RS1029S099 ★Intermediate II Grammar B MOMOSE Audio Visual Room #5#6		
	Japanese Language & Culture Studies Course RS1022S032 Intermediate I Listening B OOTA Seminar Room 3-4 #4 #5	Japanese Language & Culture Studies Course RS1078S087 Intermediate II Reading B NAKATO Audio Visual Room #5#6	Japanese Language & Culture Studies Course RS1080S100 ★Advanced Business Japanese B HAYANO Audio Visual Room #6	Japanese Language & Culture Studies Course RS1067S076 Intensive Basic I Comprehensive MATSUOKA Seminar Room 3-4 #1#2	Japanese Language & Culture Studies Course RS1020S030 Intermediate I Writing B MATSUOKA Audio Visual Room #4 #5	Japanese Language & Culture Studies Course RS1079S088 Intermediate II Learning Society and Culture of Mie in Japanese B SHOJI Audio Visual Room #5 #6
7,8GEN 【4KOMAI】 14:40~16:10			Japanese Language & Culture Studies Course RS1070S079 Intensive Basic II Comprehensive MATSUOKA Seminar Room 3-4 #2#3			
	Japanese Language & Culture Studies Course RS1072S081 Intensive Basic III Comprehensive OOTA Seminar Room 3-4 #3#4		Japanese Language & Culture Studies Course RS1082S091 Advanced Intercultural Collaborative Discussion B SHOJI Audio Visual Room #6	Japanese Language & Culture Studies Course RS1018S028 Intermediate I Conversation B MAEDA Audio Visual Room #3#4		
9,10GEN 【5KOMAI】 16:20~17:50						



とくべつちようこうがくせい

## 特別聴講学生

しょうめいしょ はっこう

### 【証明書の発行】

せいせきこうかいび いこう はっこう

成績公開日以降に発行します。

ぜんき くがつつたち

・前期：9月1日

こうき さんがつたち

・後期：3月1日

いか しゆるい はっこう

以下3種類を発行します。

はっこうぶつ 発行物	げんご 言語	そつぎようご 卒業後	きさい かもく 記載される科目
UNIVERSITY TRANSCRIPT	えいご 英語	はっこう 発行できる	ひょうかてん いじよう かもく 評価点6 (C) 以上の科目
がくぎようせいせきしょうめいしょ 学業成績証明書	にほんご 日本語	はっこう 発行できる	ひょうかてん いじよう かもく 評価点6 (C) 以上の科目
せいせきつうちしょ 成績通知書	にほんご 日本語	はっこう 発行できない	りしゅう すべ かもく 履修した全ての科目

うけとりほうほう

### 【受取方法】

ざいせききかん こんがつき がくせい しゅっしんだいがく ゆうそう はけんもと

・在籍期間が今学期までの学生：出身大学へEMSで郵送しますので、派遣元の

大学で受け取ってください。

らいがつきいこう みえだいがく ざいせき がくせい こくさいせんりやく じむしつ と

・来学期以降も三重大学に在籍する学生：国際戦略チーム事務室に取りに  
きてください。

たん い ふ よ

### 【単位付与】

べんぎじよう せいせきしょうめいしょ たんい たんい きさい みえだいがく しゅうとく

便宜上、成績証明書に0単位や1単位と記載されますが、三重大学で修得した

成績は、派遣元の大学で単位互換されて単位付与されます。

たんい ごかん さんこうしりよう みえだいがく けいさい さんしょう  
単位互換の参考資料を三重大学のHPに掲載していますので、ご参照ください。

(URL) <https://www.mie-u.ac.jp/international/fs/class/>



そつぎよう しゅうりようご しょうめいしょはっこう

ゆうりよう

みえだいがく

もう こ

★卒業・修了後の証明書発行は、有料です。三重大学HPから申し込んでください。



せいせきせい がくぶせい だいがくいんせい  
正規生（学部生・大学院生）

がくぶせい こくさいせんりやくきこうかもく せいせきふよ たんいしゅうとくかのう かもく  
学部生は、国際戦略機構科目の成績付与をされても単位修得可能の科目と  
たんいしゅうとくふか かもく ねんど りしゅう こくさいせんりやくきこう  
単位修得不可の科目があります。2024年度からは、履修した国際戦略機構  
かもく せいせきしょうめいしょ きさい  
科目がすべて成績証明書に記載されます。

かくしよぞくがくぶ はっこう せいせきつうちしよ りしゅう こくさいせんりやくきこうかもく  
各所属学部で発行される成績通知書にも、履修した国際戦略機構科目がす  
きさい  
べて記載されます。

たんいしゅうとく かのう かもく ふく たんいしゅうとくふか かもく ふく  
単位修得可能の科目はGPAに含まれます。単位修得不可の科目はGPAには含みま  
せん。

だいがくいんせい こくさいせんりやくきこうかもく せいせきひょうか み たんいふよ  
大学院生は、国際戦略機構科目の成績評価を満たしても単位付与はありま  
せん。

ねんど りしゅう こくさいせんりやくきこうかもく せいせきしょうめいしょ きさい  
2024年度からは、履修した国際戦略機構科目がすべて成績証明書に記載さ  
ふく  
れますが、GPAには含みません。

けんきゅうせい とくべつけんきゅうがくせい きょういんけんしゅうりゅうがくせい  
研究生・特別研究学生・教員研修留学生

こくさいせんりやくきこうかもく ちようこう せいせきひょうか たんいふよ  
国際戦略機構科目を聴講しても成績評価と単位付与はありません。

せいせきしょうめいしょ はっこう  
成績証明書も発行されません。

ねんど こくさいせんりやくきこうかもく ちようこう ばあい かもく  
なお、2022年度までに国際戦略機構科目を聴講した場合は、その科目の  
せいせきつうちしよ はっこう  
成績通知書は発行できます。

**Special Auditing Students****【Certificates ; Official Grade Report】**

Issuance of certificates (grade report) will be available after the date of grade disclosure.

- Spring semester (April–August): 1<sup>st</sup> September
- Fall semester (October–February): 1<sup>st</sup> March

The following three types of certificates will be issued;

- University transcripts for Japanese version & English version.
- Official Grade Report for Japanese version.

Certificates	Language	Issuance after graduation	listed subjects
UNIVERSITY TRANSCRIPT	English	Can be issued	subjects with a grade of 6 (C) or higher
UNIVERSITY TRANSCRIPT	Japanese	Can be issued	subjects with a grade of 6 (C) or higher
GRADE REPORT	Japanese	Cannot be issued	All subjects you have taken

**【Where to receive Certificates】**

Students who are enrolled in Mie University only until the end of the current semester (and go back to a university in home country next semester):

Receive your transcript at your home university as Mie University will send it to your home university by EMS (Express Mail Service).

Students who will continue to study at Mie University in the next semester:  
Please come to the OIER Office to receive it.

**【Granted Credits】**

For convenience, grades earned at Mie University will be listed as 0 or 1 credit on the grade report, but your home university will check your grades from Mie University classes and transfer/grant appropriate number of credits for you. Please refer to Mie University's website for reference materials on credit transfer.

(URL) <https://www.mie-u.ac.jp/international/fs/class/>



★ Issuance of certificates requires a fee if you request certificates after you graduated (or when you are not a student of) Mie University. Please request the issuance at Mie University Homepage.

### Regular Students (Undergraduate, Graduate)

For undergraduate regular students, OIER offers classes --those which give you credits and those which do not give you credits, but from the 2024 academic year all classes that you take will appear on your grade report issued by your department/faculty. Classes with credits will affect your GPA, but classes with no credits do not affect your GPA.

For graduate students, OIER awards no credits , but from the 2024 academic year all classes that you take will appear on your grade report issued by your department/faculty.

### Research Students, Special Research Students and Teacher training students

Grades and credits will not be awarded, and Certificates will not be issued for auditing OIER classes. However, a transcript can be issued for classes audited before the 2022 academic year.

★ Issuance of certificates requires a fee if you request certificates after you graduated (or when you are not a student of) Mie University. Please request the issuance at Mie University Homepage.

# Chapter 7. 追試験手続き

ていきしけん けっせき ひと ていきしけん けっせき ひと  
 定期試験を欠席した人や定期試験を欠席しなければならない人は、

こくさいせんりやくきこうちょう みと ばあい ついしけん う  
 国際戦略機構長が認めた場合、追試験を受けることができます。

ついでしけん かもく  
 ただし、追試験ができない科目もあります。

ついでしけん きぼう がくせい こくさいせんりやく じむしつ そうだん  
 追試験を希望する学生は、まず、国際戦略チーム事務室に相談してく  
 ださい。

ついでしけん たいしやう りゆう いか  
 追試験の対象になる理由は以下のとおりです。

りゆう 理由	しょうめいしょ ていしゆつ 証明書を出してください
びやうき けが 病気・怪我	いし しんだんしょ 医師の診断書
でんしゃ おく 電車やバスが遅れた	ちえんしょうめいしょ 遅延証明書
じたくなど ひさい 自宅等の被災	りさい しょうめいしょ ひさい しょうめいしょ 罹災証明書または被災証明書
じっしゅう 実習	じじょう しょうめい しょうい 事情を証明できる書類
た その他	じじょう しょうめい しょうい 事情を証明できる書類

ていしゆつ しょうい 提出する書類	ついでしけんねがい しょうめいしょ 追試験願、証明書
ていしゆつ きげん 提出の期限	ていきしけん しゅうかんど 定期試験の1週間後まで
ていしゆつ ばしょ 提出する場所	こくさいせんりやく じむしつ 国際戦略チーム事務室
ついでしけん ひ 追試験の日	ついでしけん じっし みと ばあい ごじつれんらく 追試験の実施が認められた場合、後日連絡

If you are unable to attend the exam, you may take a make-up examination with the permission of the OIER Director. Please note that some classes do not permit make-up examinations. If you wish to arrange a make-up exam, please consult the OIER office.

You can apply for make-up examination with the following reasons.

Reason	Documents to submit
illness, injury	doctor' s note
delay of public transportation	notes from public transformation
natural disaster	disaster victim certificate
practicum	relevant document
others	relevant document

Document to submit	Make-up examination application, Evidence
When to submit	A week after the examination or earlier
Where to submit	OIER office
Date to make up examination	To be notified if permitted

ついでしけんねがい  
追 試 験 願

Application for Make-up Examination

こくさいせんりやくきこうちよう どの  
国際戦略機構長 殿 / To OIER Director

ていしゅつび 提出日/Date	ねん 年/Year	げつ 月/Month	にち 日/Day
がくぶ 学部/Faculty			
がくせきばんごう 学籍番号/Student ID			
なまえ 名前/Name			

ついでしけん きぼうする かもく / Class of the make-up examination

かもく 科目/Class	よるび 曜日 /Day	げん 限/Period	きょういん 教員/Instructor
		～	
		～	
		～	
		～	
		～	
		～	
		～	

追試験を希望する理由に○をつけてください。 / Reason for making up an examination

○	理由 / Reason	証拠書を提出してください / Evidence to submit
	病気・怪我 / illness, injury	医師の診断書 / doctor's note
	電車やバスが遅れた / delay of public transportation	遅延証明書 / notes from public transportation
	自宅等の被災 / natural disaster	罹災証明書 または 被災証明書 / disaster victim certificate
	実習 / practicum ※1	事情を証明できる書類 / relevant document
	その他 / others ※2	事情を証明できる書類 / relevant document

※1「実習」を選んだ人は、担当教員に経緯と署名を書いてもらってください。 / For "practicum", submit teacher's description with signature. (See below)

<p>実習担当教員による経緯の記入欄 / practicum teacher's description</p>   <p>実習担当教員の署名 / practicum teacher's signature</p>
--

※2「その他」を選んだ人は、内容を書いてください。 / For "others", explain. (See below)

<p>「その他」の内容 / explanation for "others"</p>   
--

国際戦略機構長が認めた場合、追試験を受けることができます。 / You could take make-up examination if OIER Director give permission.



こくさいせんりやくきこう ばしょ  
**国際戦略機構の場所**  
 そうごうけんきゅうとう  
**総合研究棟Ⅱ**

Web ver.



- 休日に使用可能なトイレ
- 10分以内のトイレ(休日不可)
- 10分以内のトイレ(休日可)
- 建築中の入口
- 車椅子の通行止め
- 車椅子の通行可



# OIER Integrated Research Building II

Web ver.



**AED MAP**

- Toilets available for use on holidays
- Toilets accessible to people with disabilities (closed on holidays)
- Toilets accessible to people with disabilities (available for use on holidays)
- Entry to the building
- Vehicles are allowed to pass
- Vehicles are not allowed

みえだいがくそごうけんきゅうとう はいちず  
 三重大学総合研究棟II 配置図  
 Integrated Research Building II

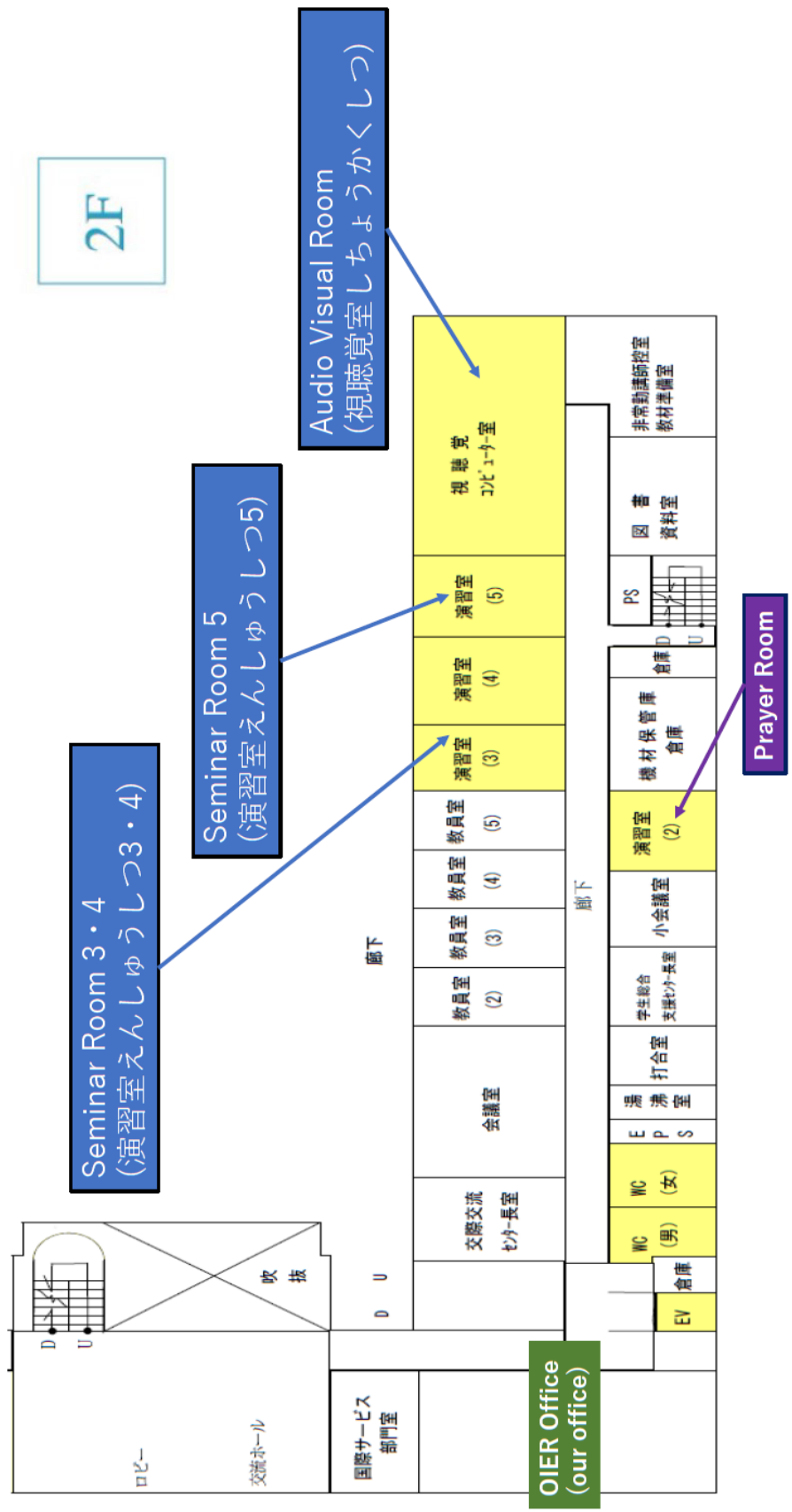

ぎょうつうきょういこうしゃ  
はいちず  
共通教育校舎 配置図

Center for General Education

2号館・4号館  
3階

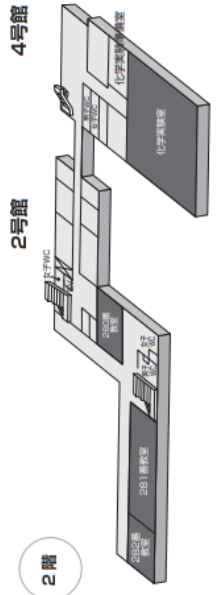
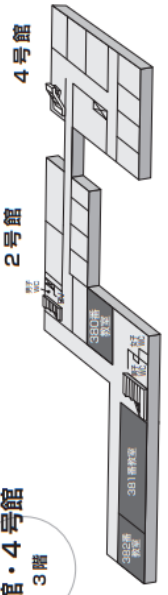

3号館  
3階

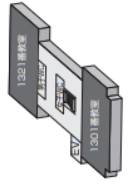

2階

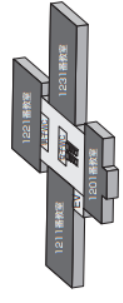

1階

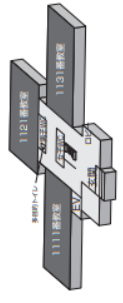

Web ver.



1号館  
4階

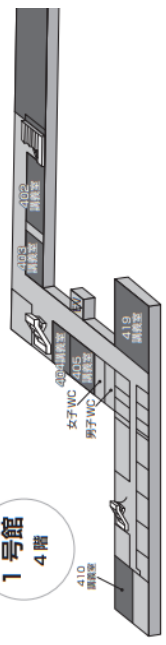

3階

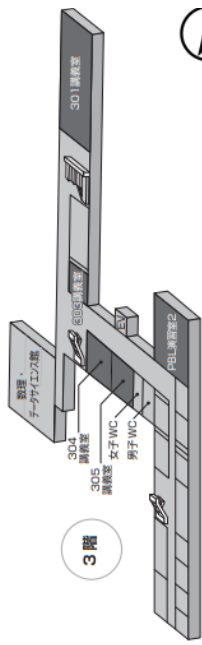

2階

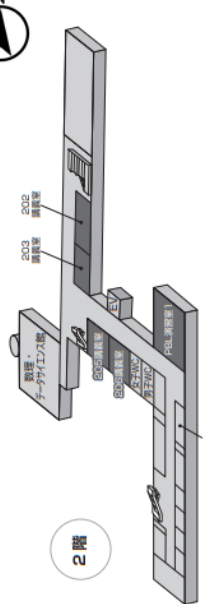

1階

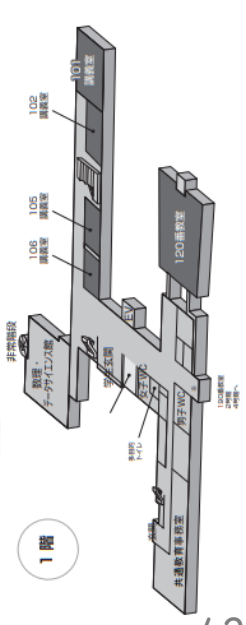

## UNIVERSAL PASSPORT (UNIPA)

### えいご ひょうじ き か ほうほう 英語表示への切り替え方法

## How to switch to the English version

じゅぎょう りしゅうとうろく  
\*授業の履修登録は、UNIPAでしてください。(p.9)

\*You need to access UNIPA for registering classes (p.13).

(PC・タブレットから/from PC)

<https://unipa.mie-u.ac.jp/uprx/>



(スマートフォンから/from Smartphone)

<https://unipa.mie-u.ac.jp/uprx/up/pk/pky501/Pky50101.xhtml>



### STEP1

ログインは統一アカウントでしてください。  
とういつ

/Please login using your unified account.

UNIVERSAL PASSPORT<sup>RX</sup>  
GAKUEN SERIES

User ID

Password

LOGIN

[スマートフォンはこちら](#)

# Chapter 9. How to switch to the English version in UNIPA

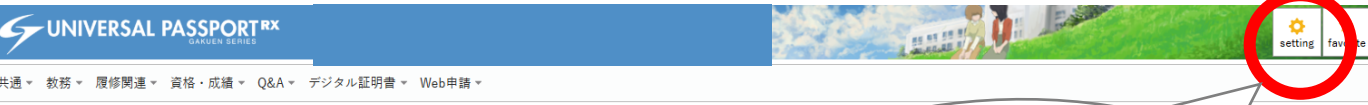

重要 期限あり

2025/02/17 民間育英団体・地方公共団体の奨学金一覧を更新しました。(令和7年2月17日現在) [学務部学生課]

2025/02/14 【外部アンケートへのご協力について】「投票率の向上に関するアンケート」 [学務部教務チーム]

2025/01/31 証明書自動発行機について [学務部教務チーム]

もっと見る

日表示 月表示 履修授業

インフォメーション スケジュール

STEP2  
Click "Setting".

2025/02/21(金)

終日

マイスケジュール追加

春季休業

2024(令和6)年度 英語I TOEIC集中再履修クラス3月について

時間別



個人設定 個人設定 [Bsa004]

メール設定 プッシュ通知設定 **テーマ設定** お気に入り機能設定 ポータル表示設定

カラーテーマ、フォントサイズ、メニュー表示言語を設定します。

カラーテーマ ベーシック フォントサイズ 通常

※選択したカラーテーマの表示イメージです。

Q 検索 O 登録 印刷 更新 削除

○○○○○	0000	○○○	○○○○	○○○○	
○○○○○	○○○○○○○○○	○○○○○○○○○	○○○○	○○○○○○○	
○○○○○	○○○○○○○○○	○○○○○○○○○	○○○○	○○○○○○○	

STEP3  
Click "テーマ設定".

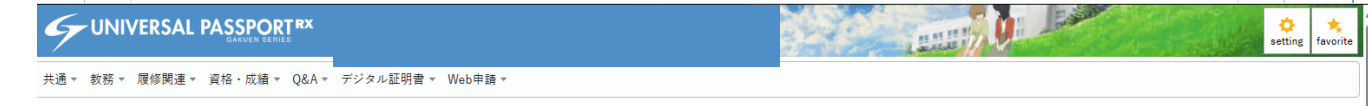

個人設定 個人設定 [Bsa004]

メール設定 プッシュ通知設定 **テーマ設定** お気に入り機能設定 ポータル表示設定

カラーテーマ、フォントサイズ、メニュー表示言語を設定します。

カラーテーマ ベーシック フォントサイズ 通常 小

※選択したカラーテーマの表示イメージです。

Q 検索 O 登録 印刷 更新 削除

○○○○○	0000	○○○	○○○○	○○○○	
○○○○○	○○○○○○○○○	○○○○○○○○○	○○○○	○○○○○○○	
○○○○○	○○○○○○○○○	○○○○○○○○○	○○○○	○○○○○○○	

100件 (1/5)

STEP4  
(はい)  
Click here.

STEP5  
Click here.



Finish! 44



# Chapter 10. 科目一覧/Class List

こくさいせんりやくきこうたんいふよ きかん たんい ふよ つうじょう みえだいがく ごがく じゅぎょう たんい  
 国際戦略機構は単位付与の機関ではないので単位を付与しません、通常、三重大学では、語学の授業は1単位、  
 ごがくいかい じゅぎょう たんいふよ  
 語学以外の授業は2単位付与しています。

Organization for International Education and Research (OIER) is not a credit-granting institution and does not grant credits, but Mie University normally grants 1 credit for language classes and 2 credits for other classes.

ぜんき しがつ くがつ

## 【前期（4月～9月） / Spring semester (April – September)】

ごがく じゅぎょう 語学の授業 / Language classes			
かもくめい 科目名/Subject s	かもくめい 科目名/Subject s (English)	じゅぎょうじかん 授業時間/minutes per week	かいすう 回数/times per semester
しよきゆうしゆうちゆう そうごう 初級集中Ⅰ 総合	Intensive Basic I Comprehensive	90min.	16
しよきゆうしゆうちゆう ぶんぼう 初級集中Ⅰ 文法	Intensive Basic I Grammar	180min.	16
しよきゆうしゆうちゆう そうごう 初級集中Ⅱ 総合	Intensive Basic II Comprehensive	90min.	16
しよきゆうしゆうちゆう ぶんぼう 初級集中Ⅱ 文法	Intensive Basic II Grammar	180min.	16
しよきゆうしゆうちゆう そうごう 初級集中Ⅲ 総合	Intensive Basic III Comprehensive	90min.	16
しよきゆうしゆうちゆう ぶんぼう 初級集中Ⅲ 文法	Intensive Basic III Grammar	180min.	16
ちゆうきゆう かいわ 中級Ⅰ 会話A	Intermediate I Conversation A	90min.	16
ちゆうきゆう さくぶん 中級Ⅰ 作文A	Intermediate I Writing A	90min.	16
ちゆうきゆう ちようかい 中級Ⅰ 聴解A	Intermediate I Listening A	90min.	16
ちゆうきゆう どっかい 中級Ⅰ 読解A	Intermediate I Reading A	90min.	16
ちゆうきゆう ぶんぼう 中級Ⅰ 文法A	Intermediate I Grammar A	90min.	16
ちゆうきゆう かいわ 中級Ⅱ 会話A	Intermediate II Conversation A	90min.	16
ちゆうきゆう さくぶん 中級Ⅱ 作文A	Intermediate II Writing A	90min.	16
ちゆうきゆう ちようかい 中級Ⅱ 聴解A	Intermediate II Listening A	90min.	16
ちゆうきゆう どっかい 中級Ⅱ 読解A	Intermediate II Reading A	90min.	16
ちゆうきゆう ぶんぼう 中級Ⅱ 文法A	Intermediate II Grammar A	90min.	16
じようきゆう にほんご 上級 ビジネス日本語A	Advanced Business Japanese A	90min.	16
じようきゆう さくぶん 上級 作文A	Advanced Writing A	90min.	16
じようきゆう こくさいきょうしゅう 上級 国際共修ディスカッションA	Advanced Intercultural Collaborative Discussion A	90min.	16
にほんご にほんぶんかえんしゅう 日本語・日本文化演習A	Japanese Language & Culture Seminar A	90min.	16

ごがくいかい じゅぎょう 語学以外の授業 / Other classes			
かもくめい 科目名/Subject s	かもくめい 科目名/Subject s (English)	じゅぎょうじかん 授業時間/minutes per week	かいすう 回数/times per semester
えいご 英語でエッセイA	English Short Composition A	90min.	16
えいご まな みえ しゃかい ぶんか 英語で学ぶ三重の社会と文化A	Learning Society and Culture of Mie in English A	90min.	16
かんきょうもんだい ナノテクノロジーと環境問題	Nanotechnology and Environmental Issues	90min.	16
ちゆうきゆう にほんご まな みえ しゃかい ぶんか 中級Ⅱ 日本語で学ぶ三重の社会と文化A	Intermediate II Learning Society and Culture of Mie in Japanese A	90min.	16
じようきゆう にほんじじょう 上級 日本事情A	Japanese Society and Culture A	90min.	16

## Chapter 10. 科目一覧/Class List

とくべつちようこうせいこうかりゅうがくせいがかくせい みえだいがく と かもく おう ぼこく だいがく たんいごかん てつづ  
特別聴講生（交換留学生）の学生は、三重大学で取った科目に応じて、母国の大学で単位互換の手続きを  
してください。（Chapter 6 参照）

Special auditing students (exchange students) should do credit transfer at their home university  
in reference to the classes the students took at Mie University. (see Chapter 6)

こうき じゅうがつ さんがつ  
【後期（10月～3月） / Fall semester (October – March)】

ごがく じゅぎょう  
語学の授業 / Language classes

かもくめい 科目名/Subject s	かもくめい 科目名/Subject s (English)	じゅぎょうじかん 授業時間 /minutes per week	かいすう 回数/times per semester
しよきゅうしゅうちゅう そうごう 初級集中Ⅰ 総合	Intensive Basic I Comprehensive	90min.	16
しよきゅうしゅうちゅう ぶんぽう 初級集中Ⅰ 文法	Intensive Basic I Grammar	180min.	16
しよきゅう もじ ごい 初級Ⅰ 文字・語彙	Basic I Characters and Vocabularies	90min.	16
しよきゅうしゅうちゅう そうごう 初級集中Ⅱ 総合	Intensive Basic II Comprehensive	90min.	16
しよきゅうしゅうちゅう ぶんぽう 初級集中Ⅱ 文法	Intensive Basic II Grammar	180min.	16
しよきゅうしゅうちゅう そうごう 初級集中Ⅲ 総合	Intensive Basic III Comprehensive	90min.	16
しよきゅうしゅうちゅう ぶんぽう 初級集中Ⅲ 文法	Intensive Basic III Grammar	180min.	16
ちゅうきゅう かいわ 中級Ⅰ 会話B	Intermediate I Conversation B	90min.	16
ちゅうきゅう さくぶん 中級Ⅰ 作文B	Intermediate I Writing B	90min.	16
ちゅうきゅう ちようかい 中級Ⅰ 聴解B	Intermediate I Listening B	90min.	16
ちゅうきゅう どうかい 中級Ⅰ 読解B	Intermediate I Reading B	90min.	16
ちゅうきゅう ぶんぽう 中級Ⅰ 文法B	Intermediate I Grammar B	90min.	16
ちゅうきゅう かいわ 中級Ⅱ 会話B	Intermediate II Conversation B	90min.	16
ちゅうきゅう さくぶん 中級Ⅱ 作文B	Intermediate II Writing B	90min.	16
ちゅうきゅう ちようかい 中級Ⅱ 聴解B	Intermediate II Listening B	90min.	16
ちゅうきゅう どうかい 中級Ⅱ 読解B	Intermediate II Reading B	90min.	16
ちゅうきゅう ぶんぽう 中級Ⅱ 文法B	Intermediate II Grammar B	90min.	16
じようきゅう にほんご 上級 ビジネス日本語B	Advanced Business Japanese B	90min.	16
じようきゅう さくぶん 上級 作文B	Advanced Writing B	90min.	16
じようきゅう こくさいきようしゅう 上級 国際共修ディスカッションB	Advanced Intercultural Collaborative Discussion B	90min.	16
にほんご にほんぶんかえんしゅう 日本語・日本文化演習B	Japanese Language & Culture Seminar B	90min.	16

ごがくいがい じゅぎょう  
語学以外の授業 / Other classes

かもくめい 科目名/Subject s	かもくめい 科目名/Subject s (English)	じゅぎょうじかん 授業時間 /minutes per week	かいすう 回数/times per semester
えいご 英語でエッセイB	English Short Composition B	90min.	16
えいご まな みえ しゃかい ぶんか 英語で学ぶ三重大の社会と文化B	Learning Society and Culture of Mie in English B	90min.	16
ナノテクノロジーと環境問題 かんきょうもんだい	Nanotechnology and Environmental Issues	90min.	16
ちゅうきゅう にほんご まな みえ しゃかい ぶんか 中級Ⅱ 日本語で学ぶ三重大の社会と文化B	Intermediate II Learning Society and Culture of Mie in Japanese B	90min.	16
じようきゅう にほんじじょう 上級 日本事情B	Japanese Society and Culture B	90min.	16

## Chapter 11. 連絡先/CONTACT

こくさいせんりやくきこうしよぞくきよういん

国際戦略機構所属教員

Organization for International Education and Research faculty member email address

きよういんしめい

教員氏名/NAME

まつおか ちづこ 松岡 知津子/MATSUOKA Chizuko	しょうじ しんいち 正路 真一/SHOJI Shinichi
おおの ようこ 大野 陽子/OONO Yoko	おおた けいこ 太田 慶子/OTA Keiko
なかと りえこ 仲渡 理恵子/NAKATO Rieko	MC DANIEL II FLOYD JOSEPH
いとう はるな 伊藤 晴苗/ITO Haruna	ももせ 百瀬 みのり/MOMOSE Minori
MUHAMMAD ARIFIN	はやの かよ 早野 香代/HAYANO Kayo
まえだ えり 前田 恵里/MAEDA Eri	
じゅぎょう かん と あ さき いか きよういん まつおか しょうじ すべての授業に関する問い合わせ先は、以下の教員（松岡、正路）です。 Contact Dr. Matsuka and/or Dr. Shoji for inquiries about all classes.	
まつおか 松岡/MATSUOKA : chizkom@cie.mie-u.ac.jp	しょうじ 正路/SHOJI : shoji.shinichi@dhier.mie-u.ac.jp

がくぶまどぐち 学務窓口/Academic Affairs Desk	メールアドレス/email address
じんぶんがくぶ けんきゅうか 人文学部・研究科/Faculty of Humanities	hum-gakumu@ab.mie-u.ac.jp
きょういながくぶ けんきゅうか 教育学部・研究科/Faculty of Education	edu-gakumu@ab.mie-u.ac.jp
いがくぶ いがくけい けんきゅうか 医学部・医学系研究科/Faculty of Medicine	med-gakumu@mo.medic.mie-u.ac.jp
こうがくぶ けんきゅうか 工学部・研究科/Faculty of Engineering	eng-gakumu@eng.mie-u.ac.jp
せいぶつしげんがくぶ けんきゅうか 生物資源学部・研究科/Faculty of Bioresources	bio-gakumu@ab.mie-u.ac.jp
ちいき がくけんきゅうか 地域イノベーション学研究科/ Graduate School of Regional Innovation Studies	innov-jimu@ab.mie-u.ac.jp
こくさいせんりやく じむしつ 国際戦略チーム事務室/ International Relations Division	kokusai@ab.mie-u.ac.jp

かくまどぐち うけつけじかん

各窓口の受付時間/ Office hour 8:30~17:15



# 【おすすめの日本語学習教材 /Recommendation for Japanese Language Learning Materials】

こくさいせんりやくきこう にほんご あんない べんきょう りゅうがくせい じゅぎょう  
国際戦略機構では、日本語を勉強する留学生のみなさんに授業を  
ていきょう  
提供しています。

さらに、みなさんのために、じゅぎょうじかん いかい じしゅてき まな やく  
授業時間以外での自主的な学びに役  
た きょうざい し  
立ててもらえる教材をお知らせします。

Organization for International Education and Research  
(OIER) offers classes specifically designed for  
international students studying Japanese.

To support this, we also provide the information of  
materials that you can use for self-study outside of class  
hours.

## 【URL】

<https://www.mie-u.ac.jp/international/fs/folder2post-36/>

