ホットNEWS

—防災・減災— 頑張れ 三重!!

三重大学は、三重県等と協力して、
以下のような支援活動を行っています。

三重県 支援 東北地方

医療

DMAT【3月11日～】

DMATとは、災害の急性期（48時間以内）に医療活動できる機動性をもった医療チームを指します。

医療救護班【3月17日～】

被災地の病院や避難所等において継続的に活動を行っています。

- 医療救護班 13チーム
- 心のケアチーム 5チーム
- 国立大学病院
  東海北陸ブロック医療支援 4チーム　など（7月7日現在）

災害復興

ボランティア活動

- ボラパック（みえ災害ボランティア支援センター）
- 学生災害ボランティア

学生ボランティア説明会

ボラパック

経済

義援金

- 三重大学教職員
  1,000万円

- コンケーン大学
  （タイ国・海外協定大学）
  100万円

他にもさまざまな支援活動をしています

美し国おこし・三重さきもり塾は、
三重大学が中心となり、
近い将来**必ず**発生すると言われている
東海・東南海・南海地震といった
巨大地震による
広域複合災害に備えて
強いまちをつくるための
人材ネットワークを築きます。

さきもりが各地域の防災リーダーになるんだね

※美し国おこし・三重さきもり塾とは、三重大学と三重県地域が連携して、防災・減災活動を率先して担うことのできる人材を養成する場であり、大学院（工学研究科）の中に、「特別課程」と「入門コース」を設置しています。
http://www.sakimori.eng.mie-u.ac.jp/

6月4日に、
東日本大震災の緊急報告会も兼ねて
さきもり塾の研究成果
公開シンポジウムを開催しました。

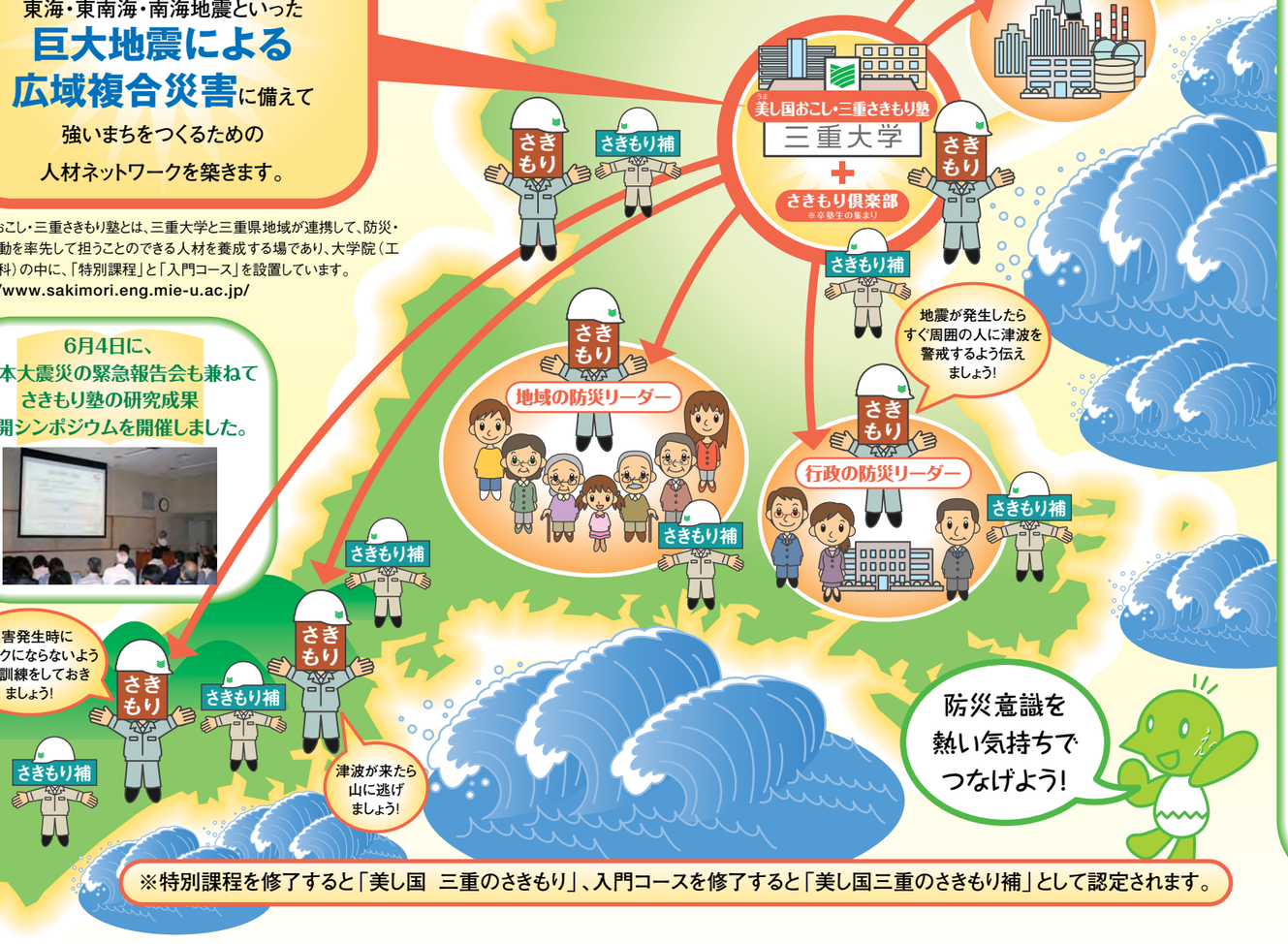

※特別課程を修了すると「美し国　三重のさきもり」、入門コースを修了すると「美し国三重のさきもり補」として認定されます。

9月2日に、
大学教職員等を
対象とした
津波避難訓練を予定
しています。

避難訓練

通信訓練

災害対策本部設置訓練